

2022自力建設 丁稚基地 計画図面一覧

SheetNo		計画図面名称	Scale	図面担当
00-1		現況図、付近見取図	1/200	小島
00-2		求積図、面積表	1/100	小部
01-1		配置図 兼 平面図	1/50	小島
02-1	改修	立面図 南	1/50	坂本
02-2	改修	立面図 東	1/30	坂本
02-3	改修	立面図 北	1/50	坂本
02-4	改修	立面図 西	1/30	坂本・中川
02-5	既存	立面図 南	1/50	坂本
02-6	既存	立面図 東	1/20	中川
02-7	既存	立面図 北	1/50	中川
03-1	桁方向	矩計図 全体	1/50	小島
03-2	収納庫	矩計図 へ通	1/30	坂本
03-3	長物置場	矩計図 は通	1/50	小部・坂本
03-4	玄関口	矩計図	1/30	小島
03-5	整備庫	矩計図 り通	1/30	中川
04-1		基礎伏図	1/50	杉山
04-2		基礎断面詳細図	1/10	杉山
05-1		土台伏図	1/50	中川・小島
05-2		梁伏図	1/50	中川・小島
05-3		小屋伏図	1/50	中川・小島
05-4		屋根伏図	1/50	小島
06-1		一通軸組図	1/30	坂本
06-2		二通軸組図	1/30	坂本
06-3		三通軸組図	1/30	坂本
06-4		四通軸組図	1/30	坂本
06-5		又四通軸組図	1/30	坂本
06-6		五通軸組図	1/30	坂本
06-7		六通軸組図	1/30	坂本
06-8		又六通軸組図	1/30	坂本
06-9		七通軸組図	1/30	坂本
06-10		又七通軸組図	1/30	坂本
06-11		八通軸組図	1/30	坂本
06-12		九通軸組図	1/30	坂本
06-13		又九通軸組図	1/30	坂本
06-14		十通軸組図	1/30	坂本
06-15		い通軸組図	1/30	小島
06-16		ろ通軸組図	1/30	小島
06-17		は通軸組図	1/30	小島
06-18		に・ほ通軸組図	1/30	小島
06-19		へ通軸組図	1/30	小島
06-20		と通軸組図	1/30	小島
06-21		又と通軸組図	1/30	小島
06-22		ち通軸組図	1/30	小島
06-23		り通軸組図	1/30	小島
06-24		ぬ通軸組図	1/30	小島
06-25		る通軸組図	1/30	小島

SheetNo		計画図面名称	Scale	図面担当
06-26		を通軸組図	1/30	小島
06-27		わ通軸組図	1/30	小島
06-28		か通軸組図	1/30	小島
06-29		A・B通軸組図	1/30	坂本・小島
06-30		C・D通軸組図	1/30	坂本・小島
07-1		は通耐力壁割付図	1/20	坂本
07-2		へ通耐力壁割付図	1/20	坂本
07-3		と通耐力壁割付図	1/20	坂本
07-4		床張り割付図	1/30	坂井
07-5		仕上げ表		坂本
08-1	長物置場	展開図 (北・東・南・西)	1/50	小島
08-2	整備庫	展開図 (北・東・南・西)	1/50	坂井・小島
08-3	収納庫	展開図 (北・東・南・西)	1/50	杉山
09-1		建具表(WD)	1/30	坂井
09-2		WD-1建具図	1/10	坂井
09-3		WD-1建具詳細図1	1/10,1/2	坂井
09-4		WD-1建具詳細図2	1/10,1/2	坂井
09-5		WD-1建具詳細図3	1/10,1/2	坂井
09-6		WD-2建具図	1/10	小島
09-7		WD-2建具詳細図1	1/10,1/2	小島
09-8		WD-3建具図	1/10	坂本
09-9		WD-3建具詳細図	1/10,1/2	坂本
10-1		建具表(FG)	1/30	坂井
10-2		WD-1枠詳細図	1/10	坂井
10-3		WD-2枠詳細図	1/10	坂井
10-4		WD-3枠詳細図	1/10	坂井
10-5		FG-1枠詳細図	1/5	坂井
10-6		FG-2枠詳細図	1/5	坂井
10-7		FG-3枠詳細図	1/5	坂井
10-8		は通通気口詳細図	1/2	坂井
10-9		へ通網格子詳細図	1/2	坂井
10-10	収納庫	枠廻り詳細図	1/20	坂井
10-11	玄関口	枠廻り詳細図	1/20	坂井
10-12	整備庫	枠廻り詳細図	1/20	坂井
11-1		ポーチ軸組図		小島
11-2		ポーチ割付図		小島
12-1	長物置場	家具図		小島
12-2	収納庫	家具図		杉山
12-3	玄関口	家具図		坂本
12-4	整備庫	家具図		坂井
E01		電気引込図	1/120	坂本
E02		電気設備図	1/50	坂本
別冊		接合詳細図	1/5	坂井・杉山

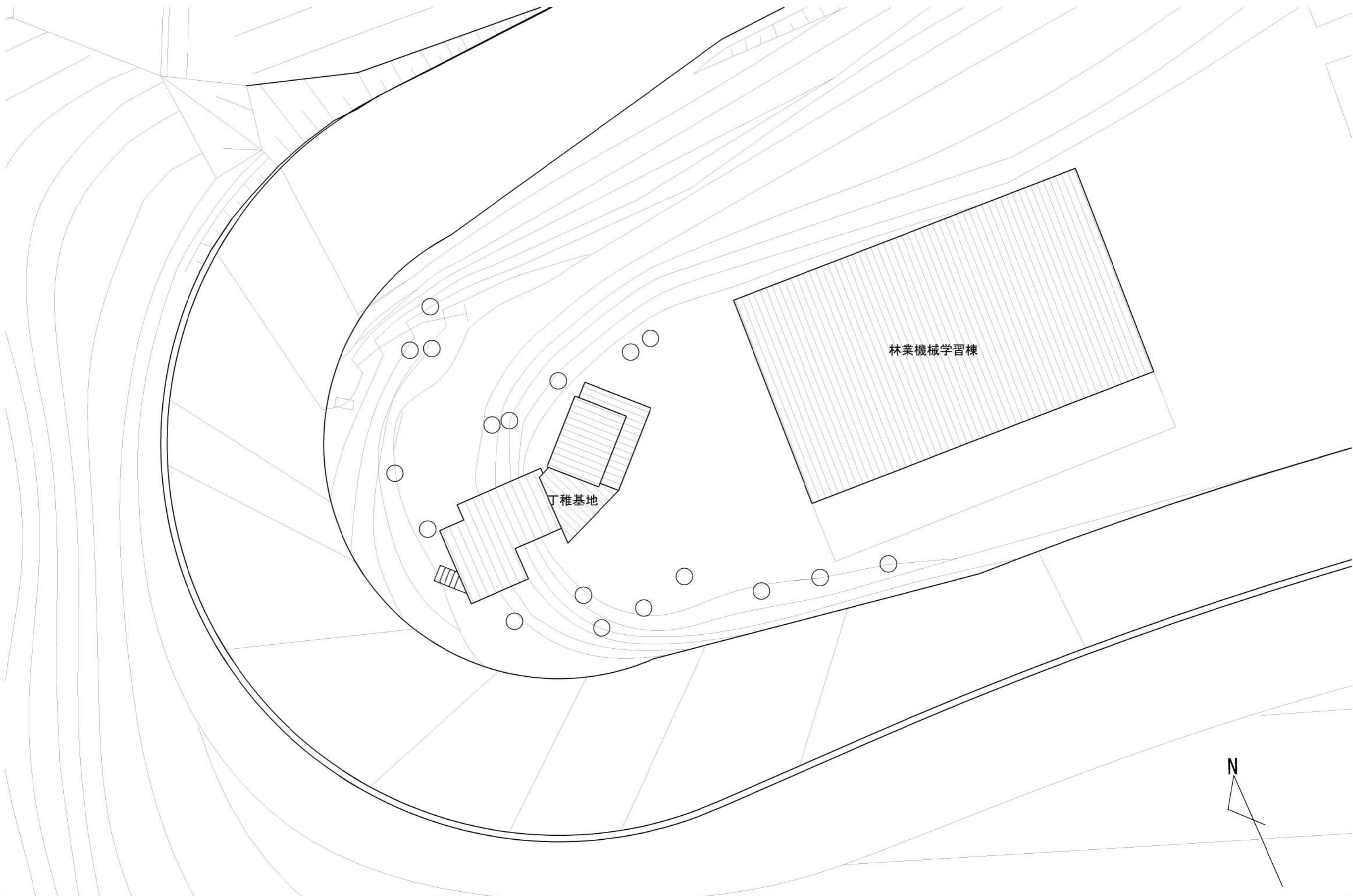

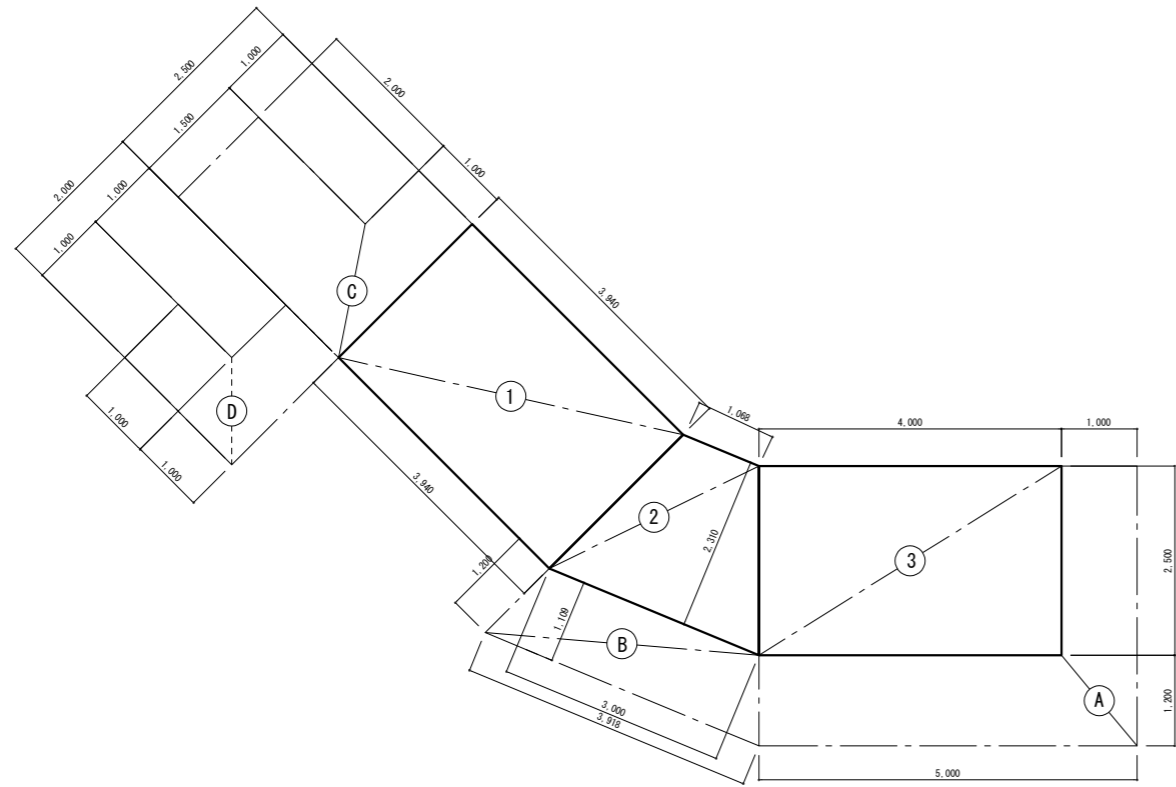

■ 面積計算表

符号	計算式	小計(m ²)
①	2.500 × 3.940	9.85
②	(3.000 + 1.068) × 2.310 ÷ 2	4.69854
③	4.000 × 2.500	10
A	1.000 × 4.900 + 4.000 × 1.200	9.7
B	(3.918 + 3.000) × 1.109 ÷ 2	3.836031
C	1.000 × 1.000 + 1.500 × 3.000	5.5
D	1.000 × 1.000 + 1.000 × 2.000	3

■ 面積集計表

建築面積 (m ²)	① + ② + ③ + A + B + C	46.58457	→ 46.58
延床面積 (m ²)	① + ② + ③	24.54854	→ 24.55

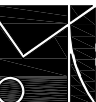

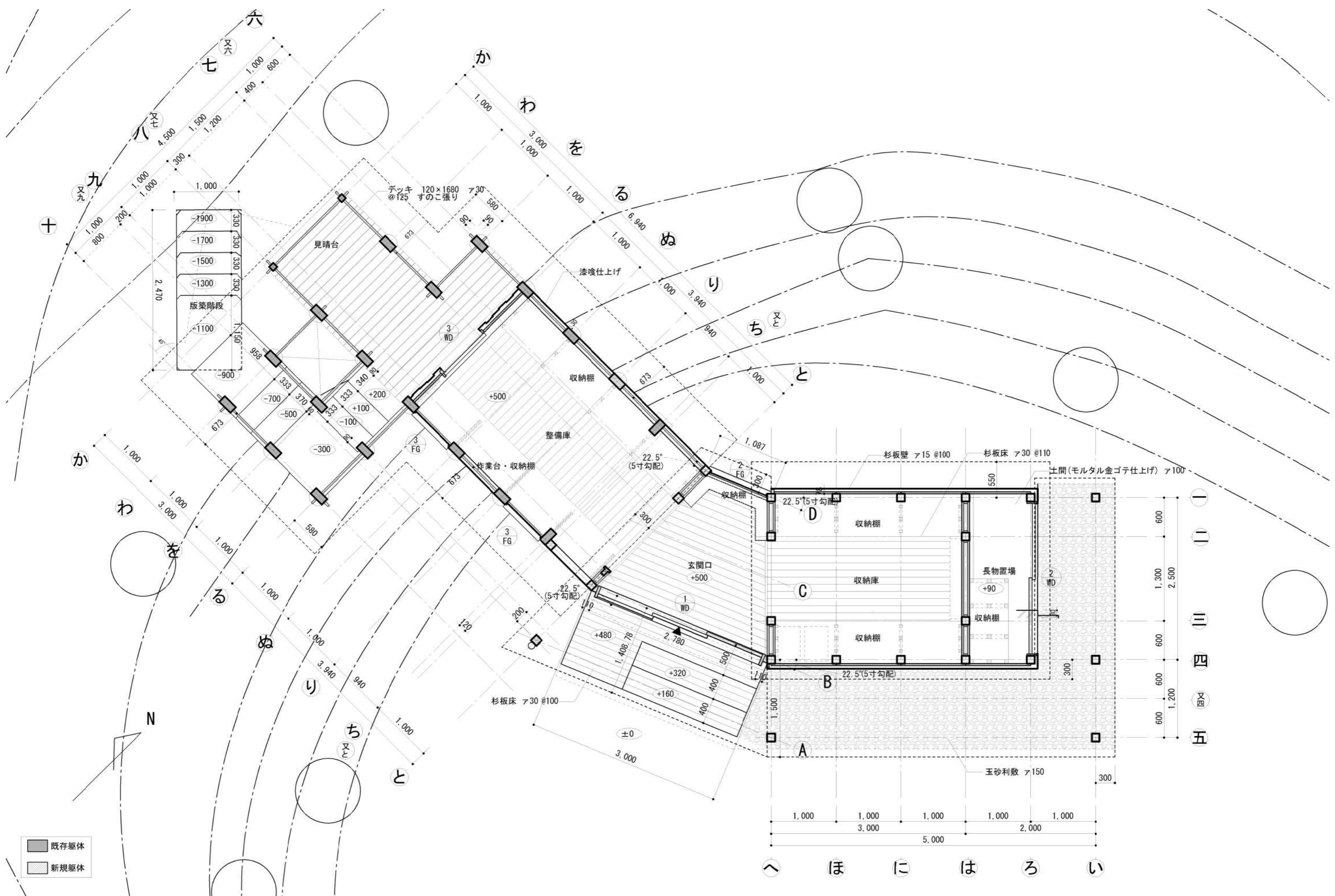

■ 既存躯体
 ■ 新規躯体

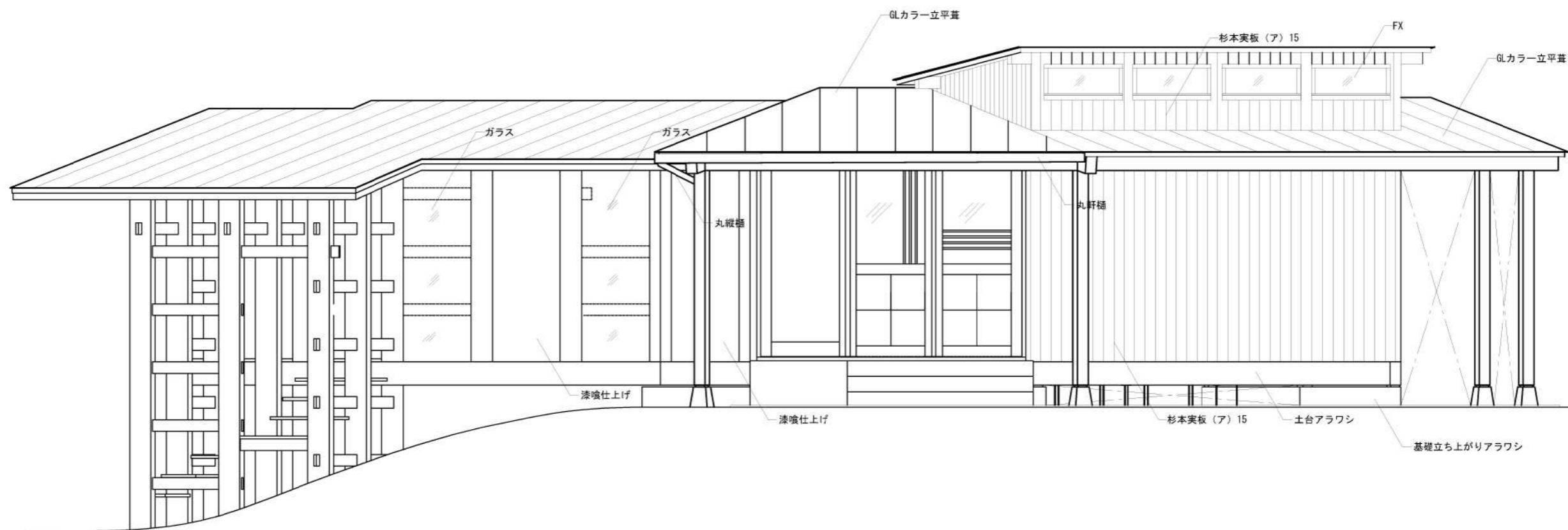

TITLE NAME SCALE DATE SHEET NO.

丁稚基地 立面図 南 1/50 2022/08/03 02-1 竣工図

DRAW:坂本

岐阜県立森林文化アカデミー
木造建築スタジオ

〒501-3714 岐阜県美濃市菅代88番地 TEL:0575-35-3889 FAX:0575-35-3890



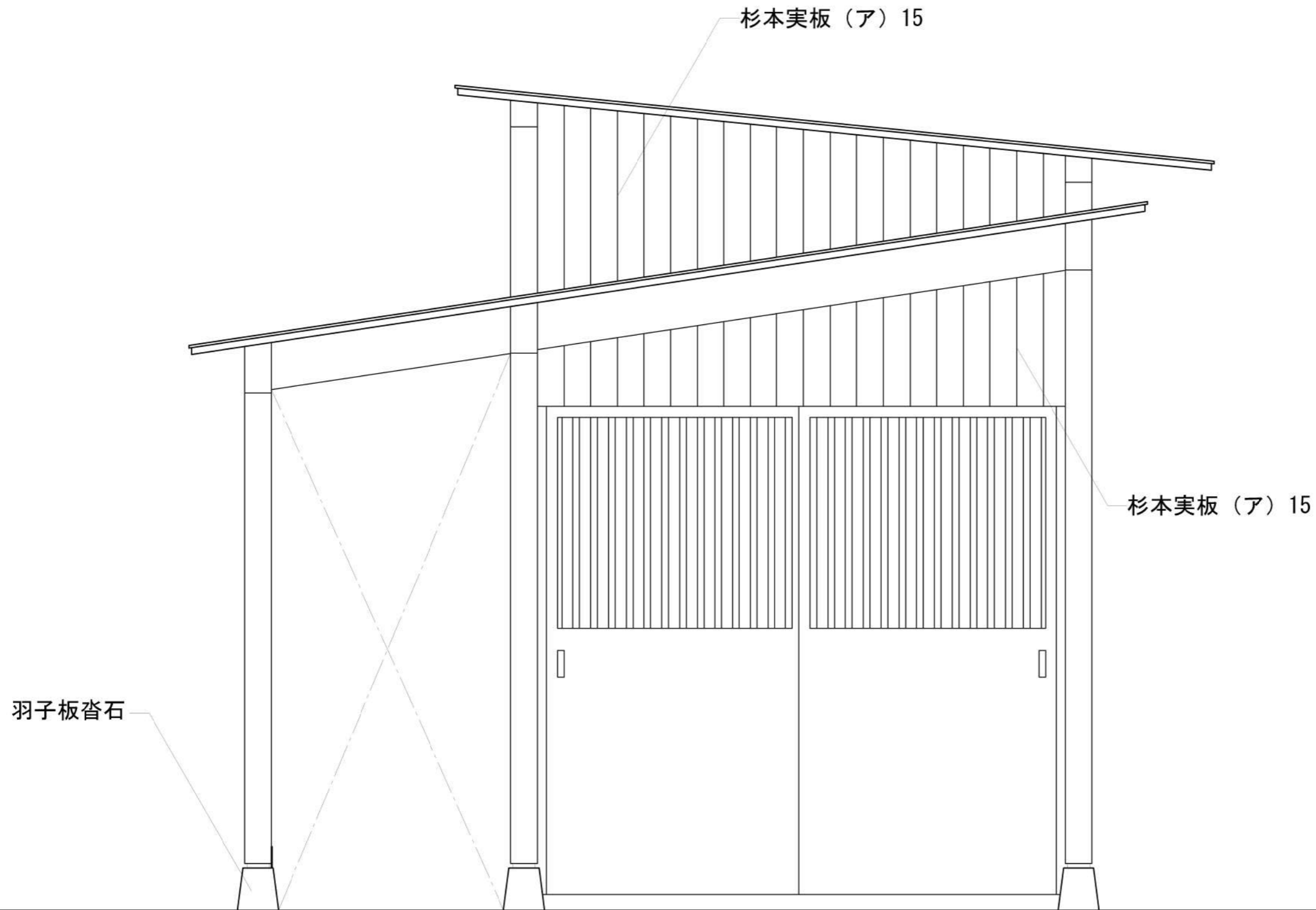

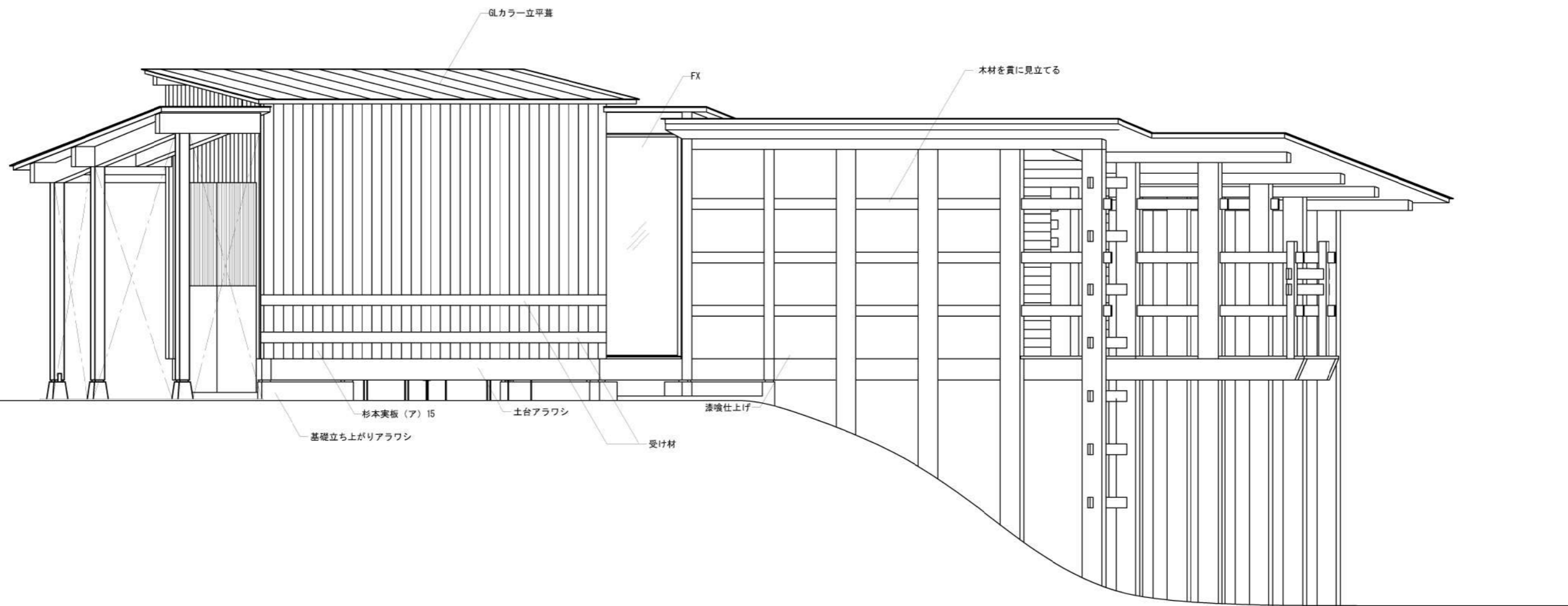

TITLE NAME SCALE DATE SHEET NO.

丁稚基地 立面図 北 1/50 2022/08/03 02-3 竣工図

DRAW: 坂本

岐阜県立森林文化アカデミー
木造建築スタジオ

〒501-3714 岐阜県美濃市善代88番地 TEL: 0575-35-3889 FAX: 0575-35-3890



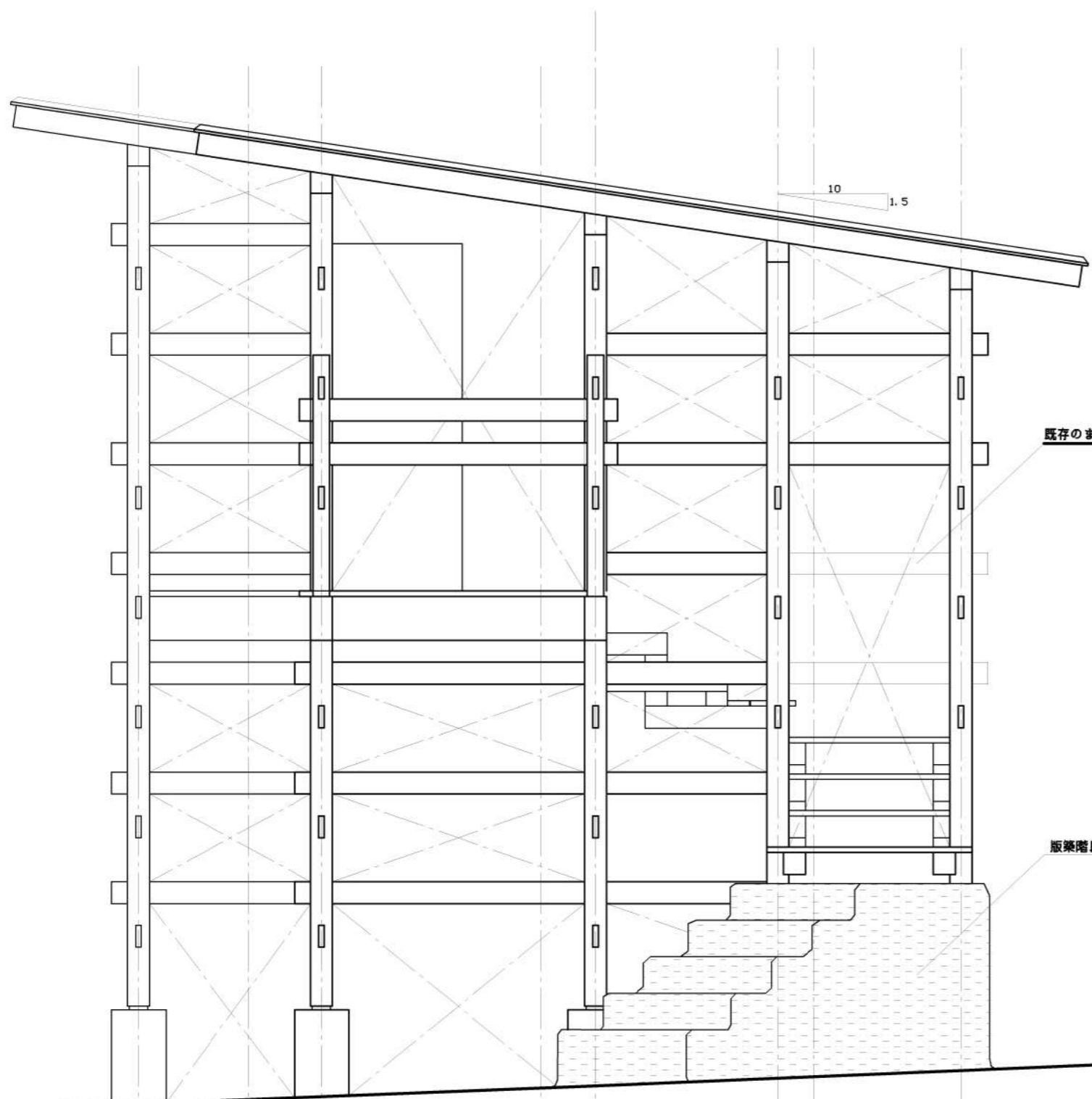

西既存立面図

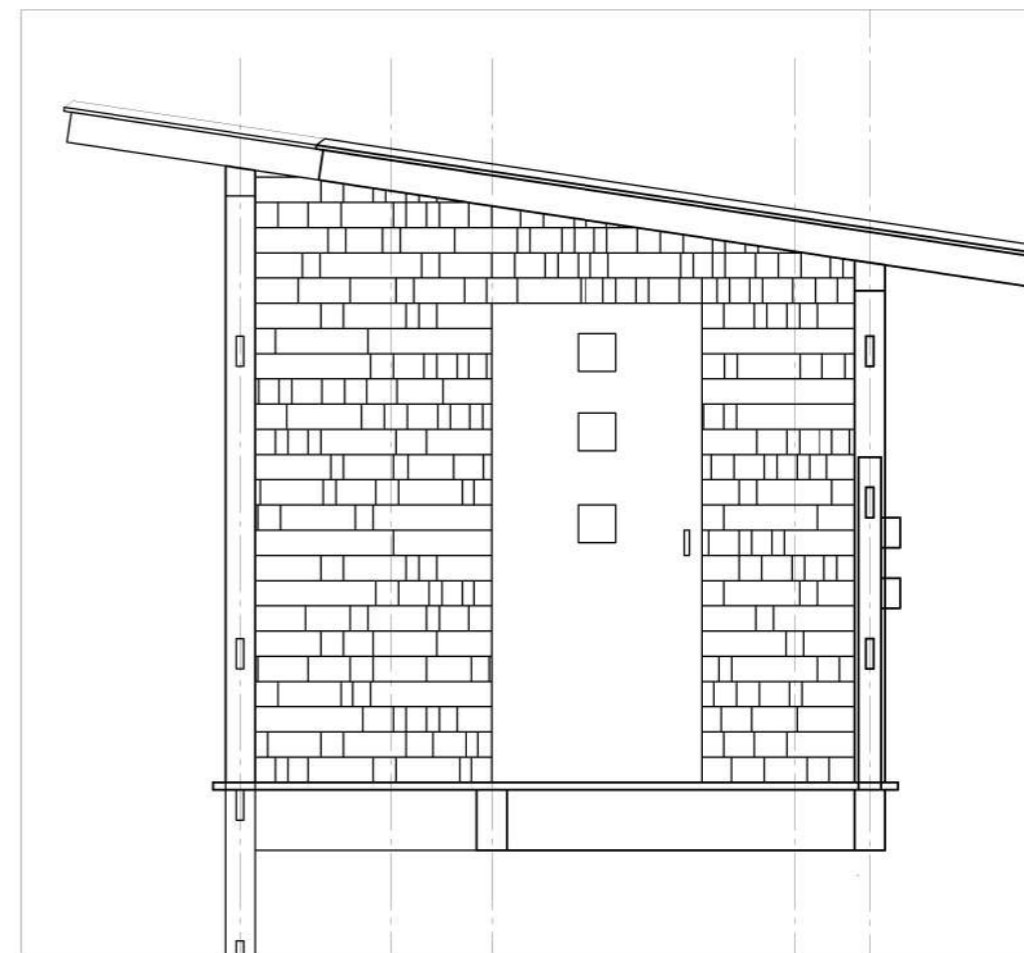

西改修立面図



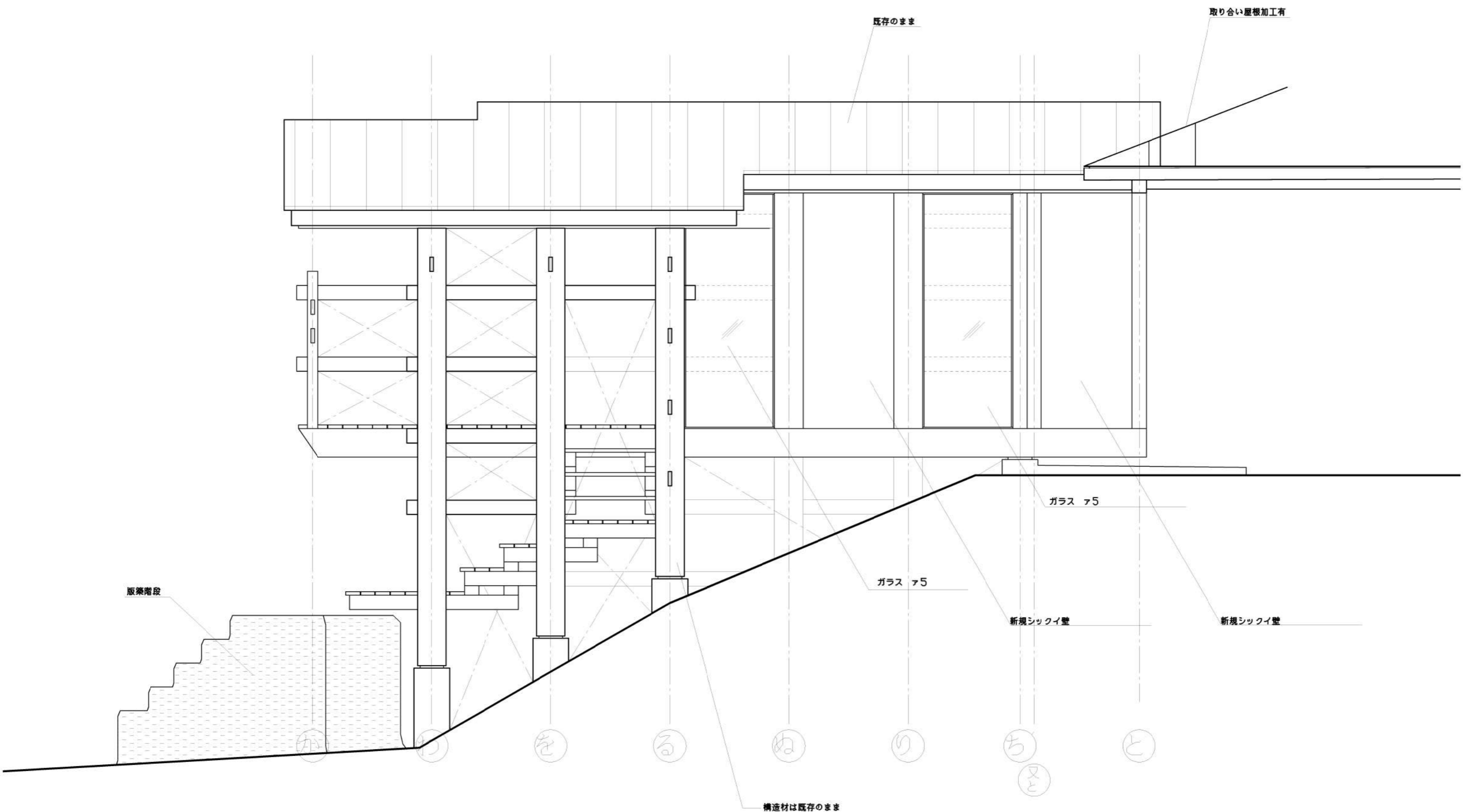

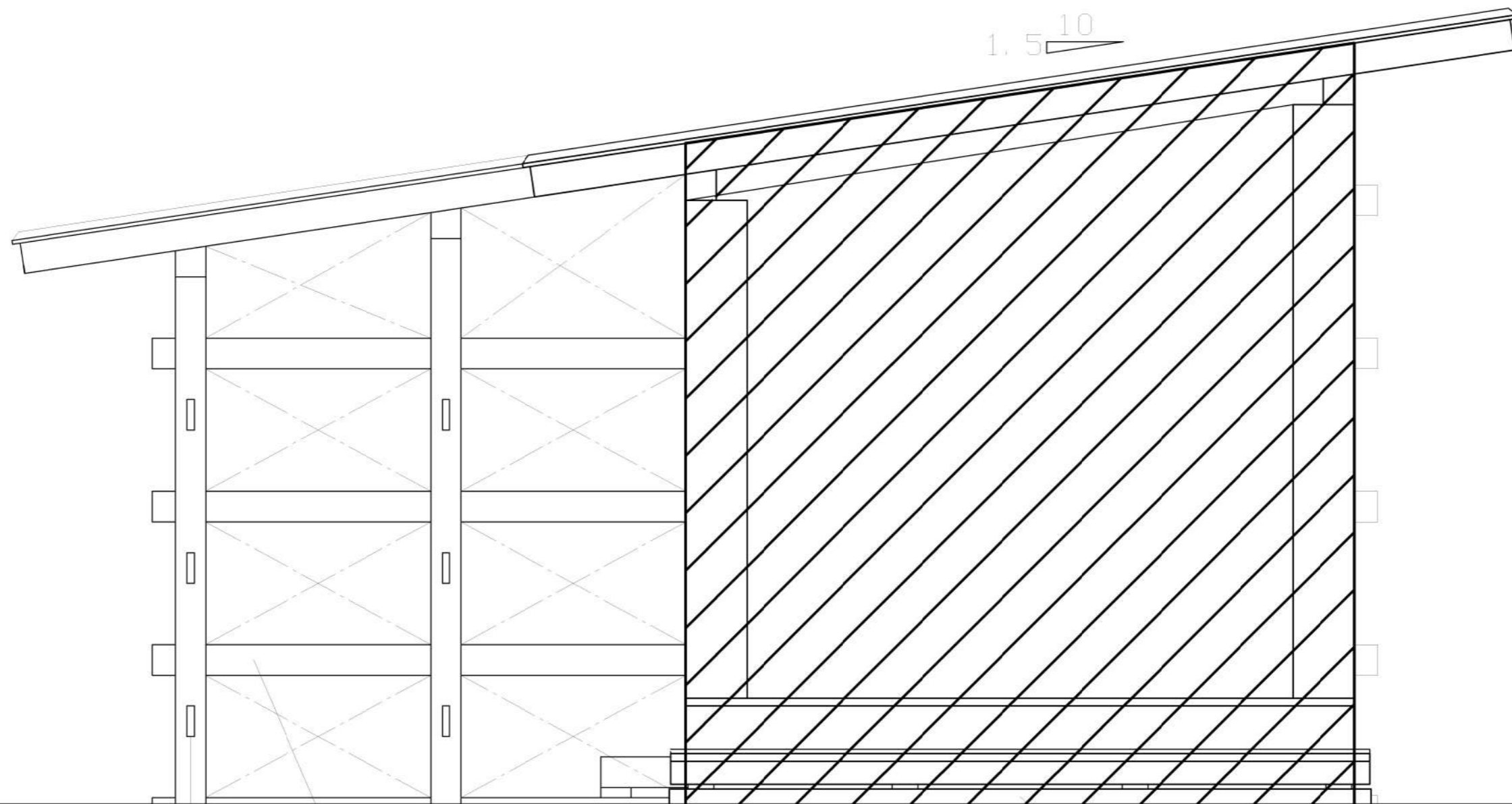

1.5/10

既存のまま

コンクリート現し

1,000

1,000

1,500

1,000

2,000

2,500

⑤

④

③

②

①

TITLE

NAME

SCALE

DATE

SHEET NO.

地空楼

既存立面図 東

1/20

2022/08/03

02-6

竣工図

DRAW: sugihara

岐阜県立森林文化アカデミー

木造建築スタジオ

〒501-3714 岐阜県美濃市菅代88番地 TEL: 0575-35-3889



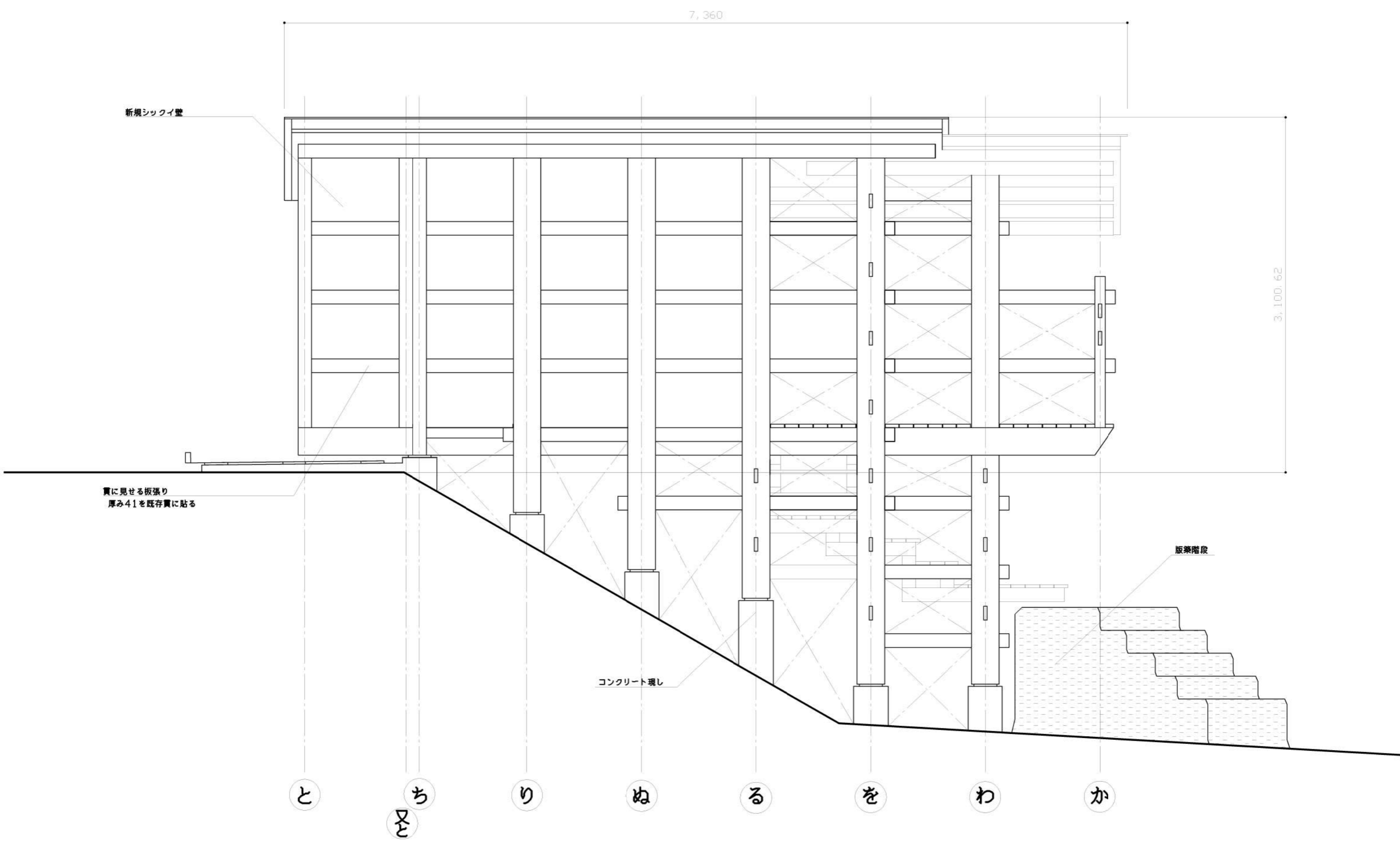

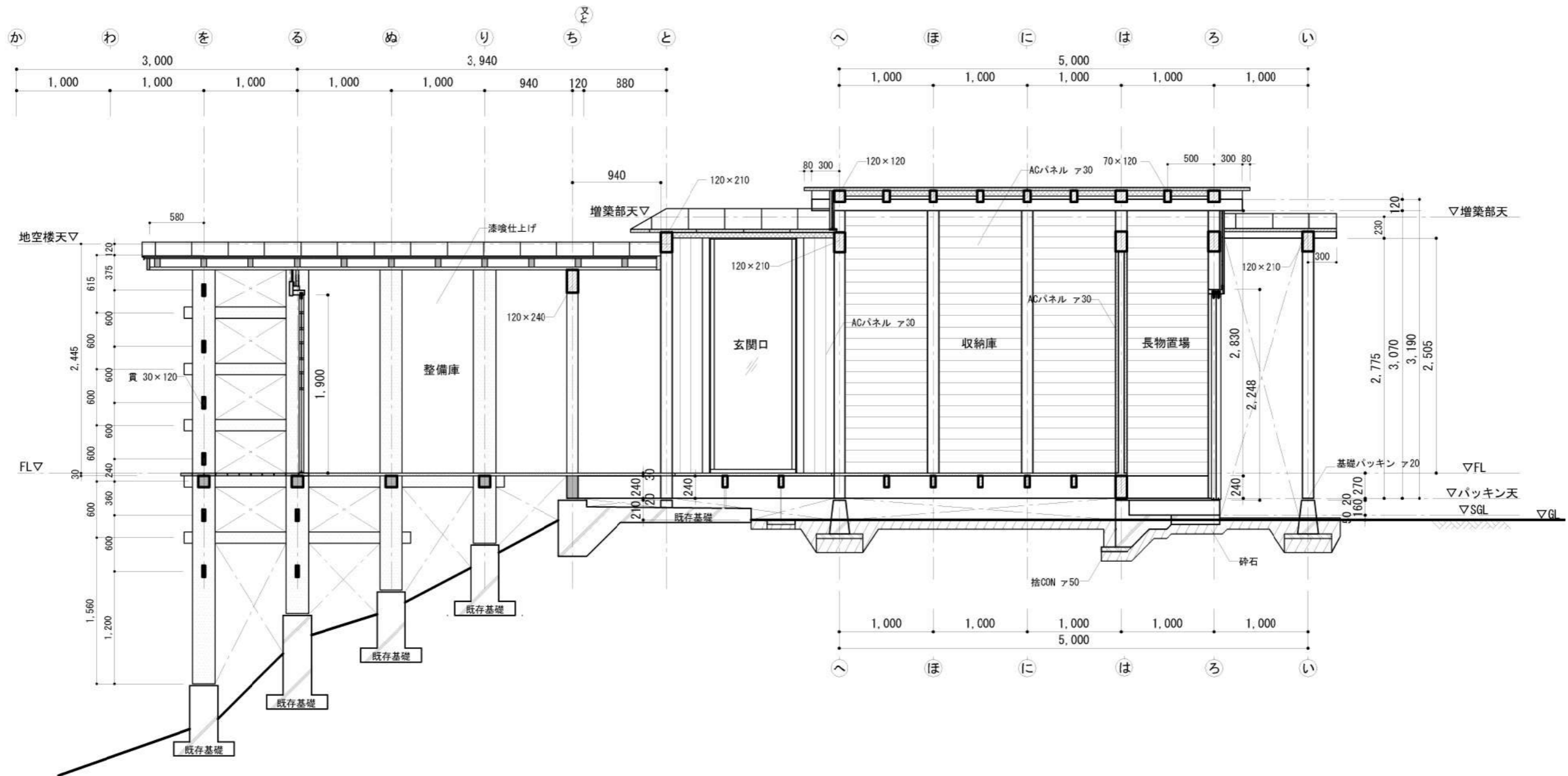

TITLE NAME SCALE DATE SHEET NO.

丁稚基地 矩計図 桁方向 1/50 2022/09/01 03-01 竣工図

DRAW: 小島

岐阜県立森林文化アカデミー
木造建築スタジオ

〒501-3714 岐阜県美濃市菅代88番地 TEL: 0575-35-3889 FAX: 0575-35-3890



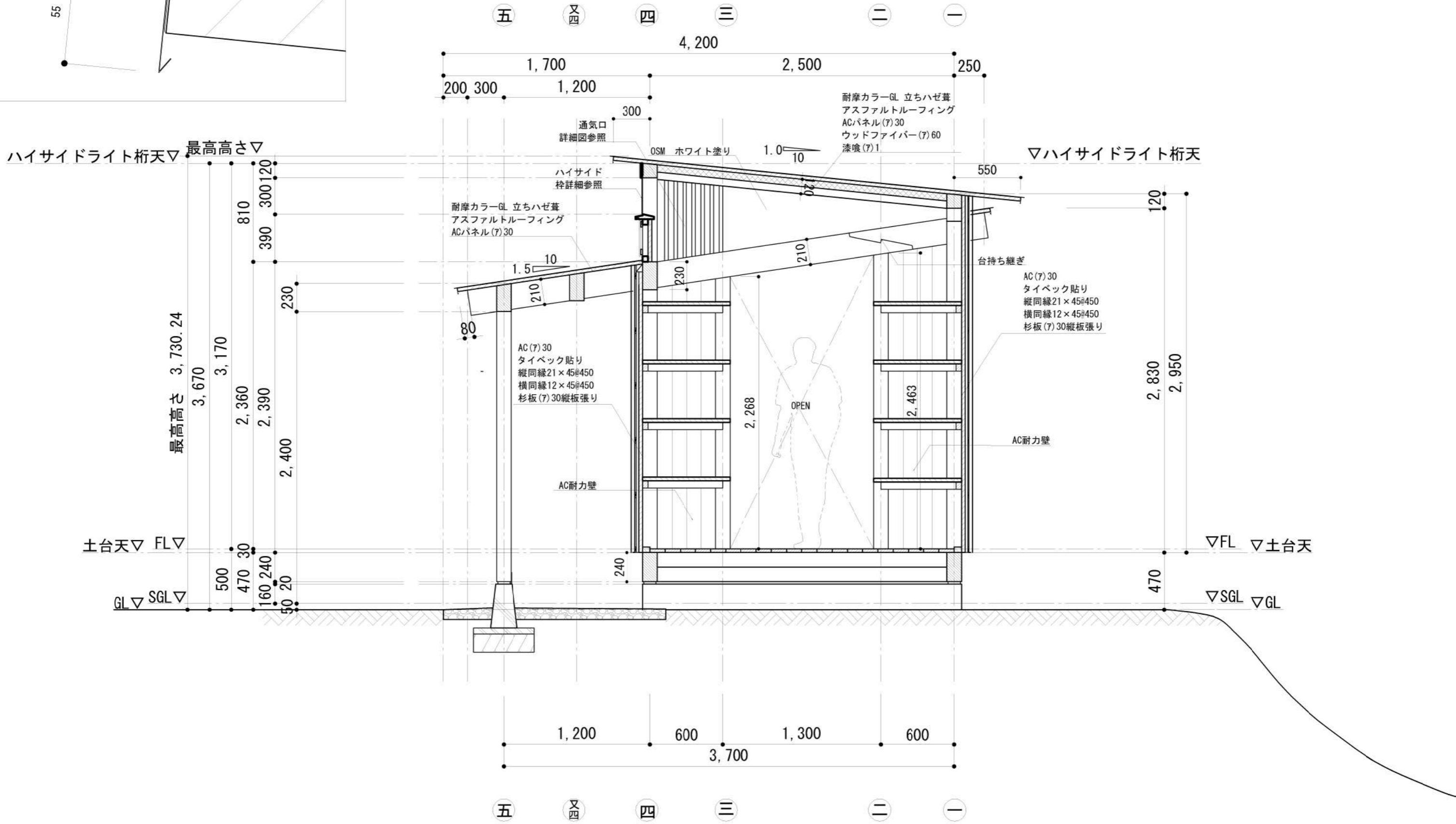
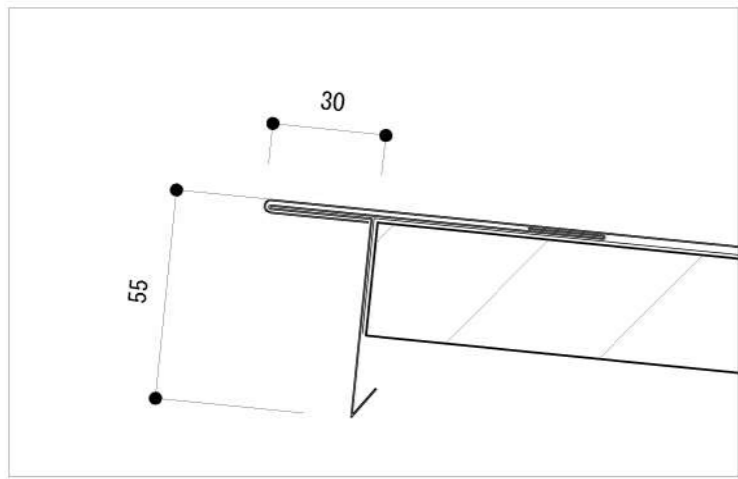

へ通 軸組図

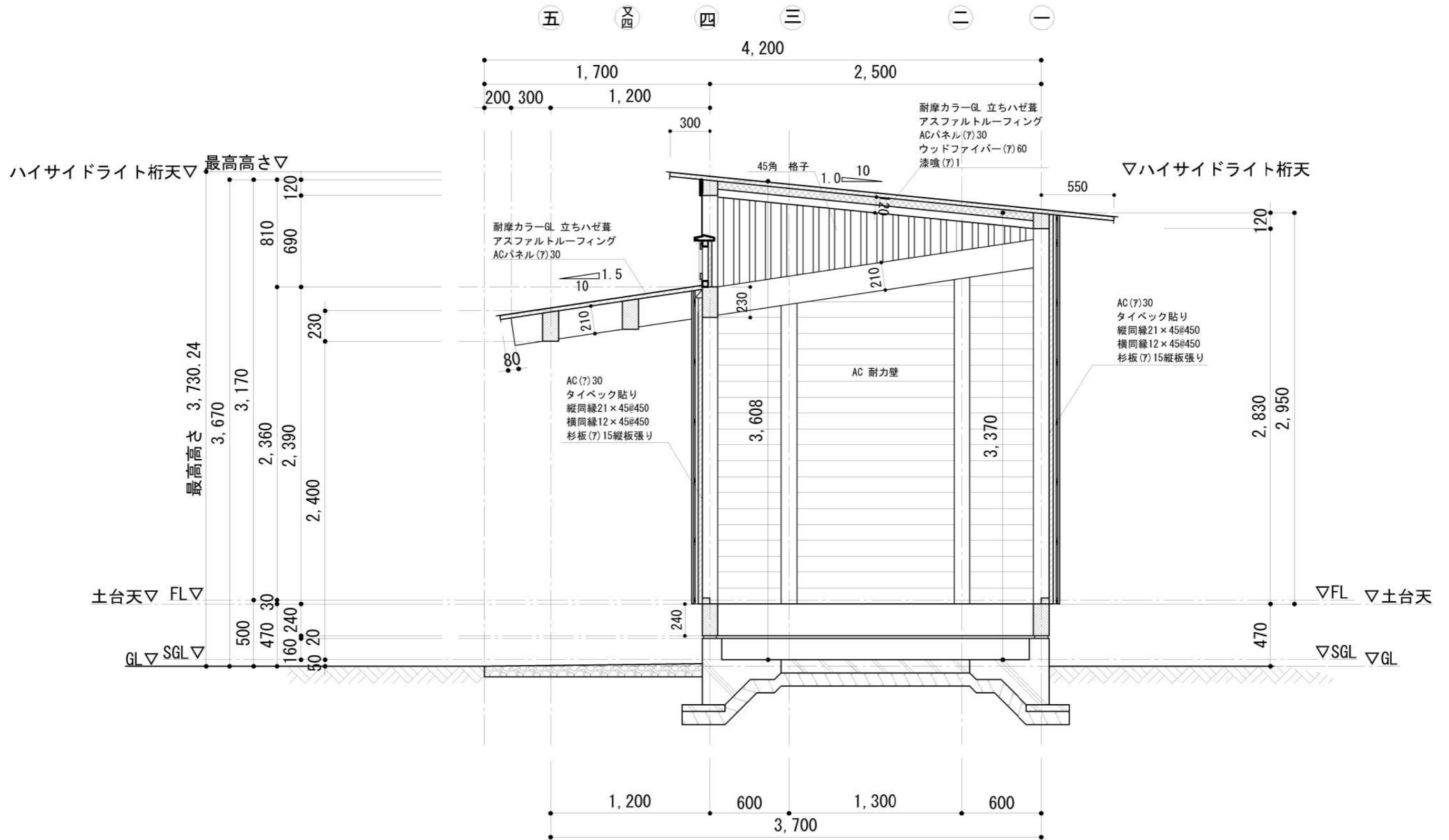

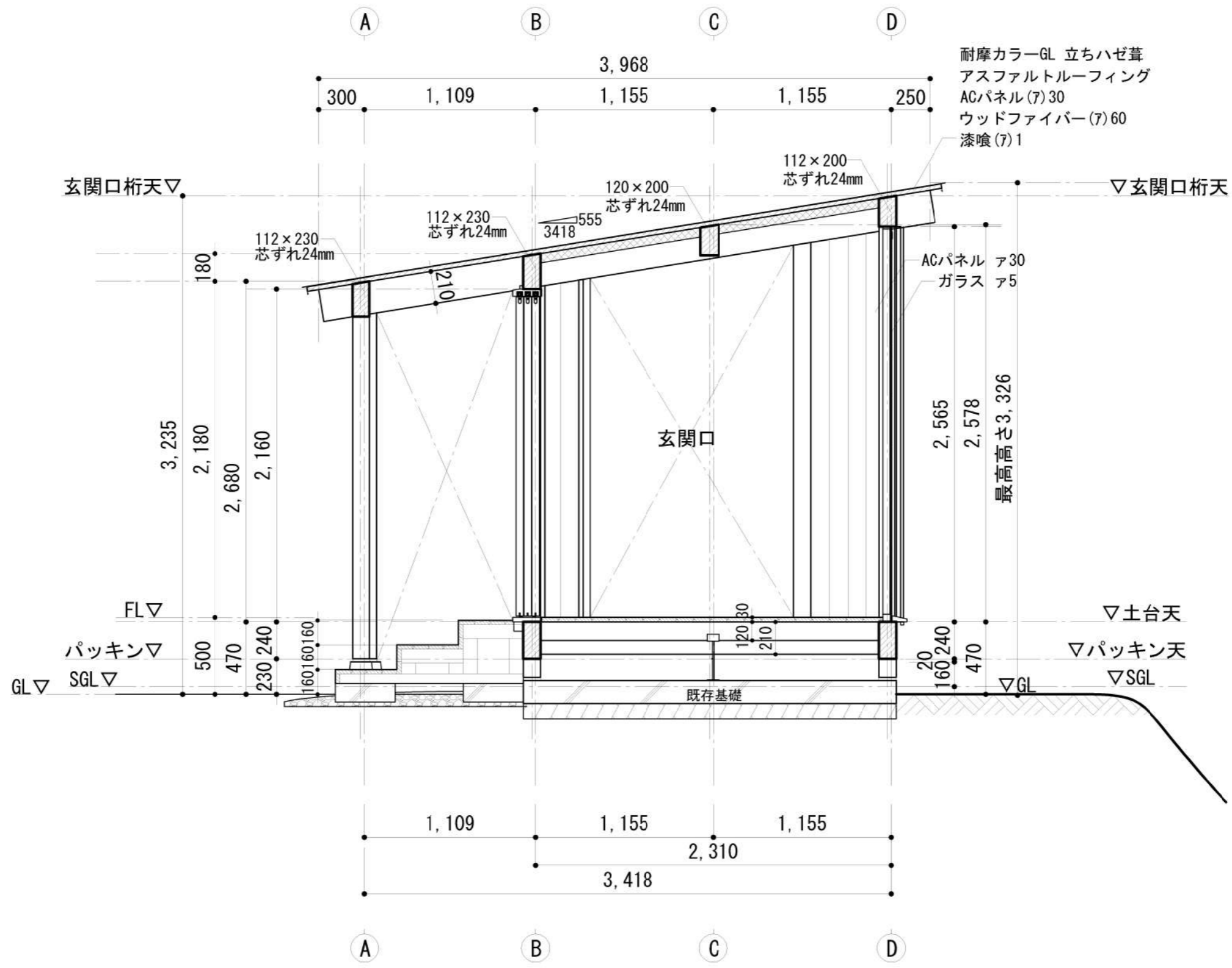

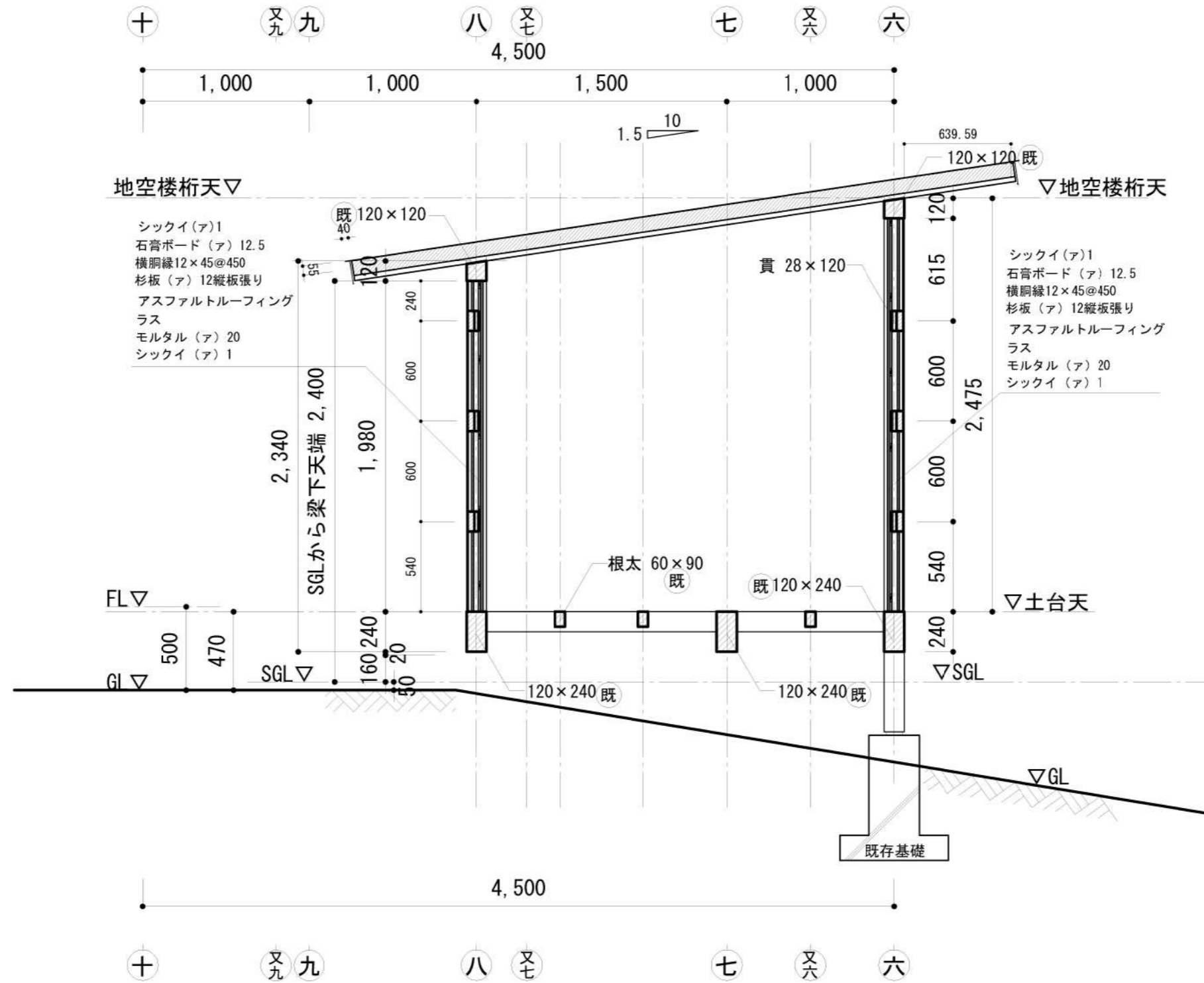

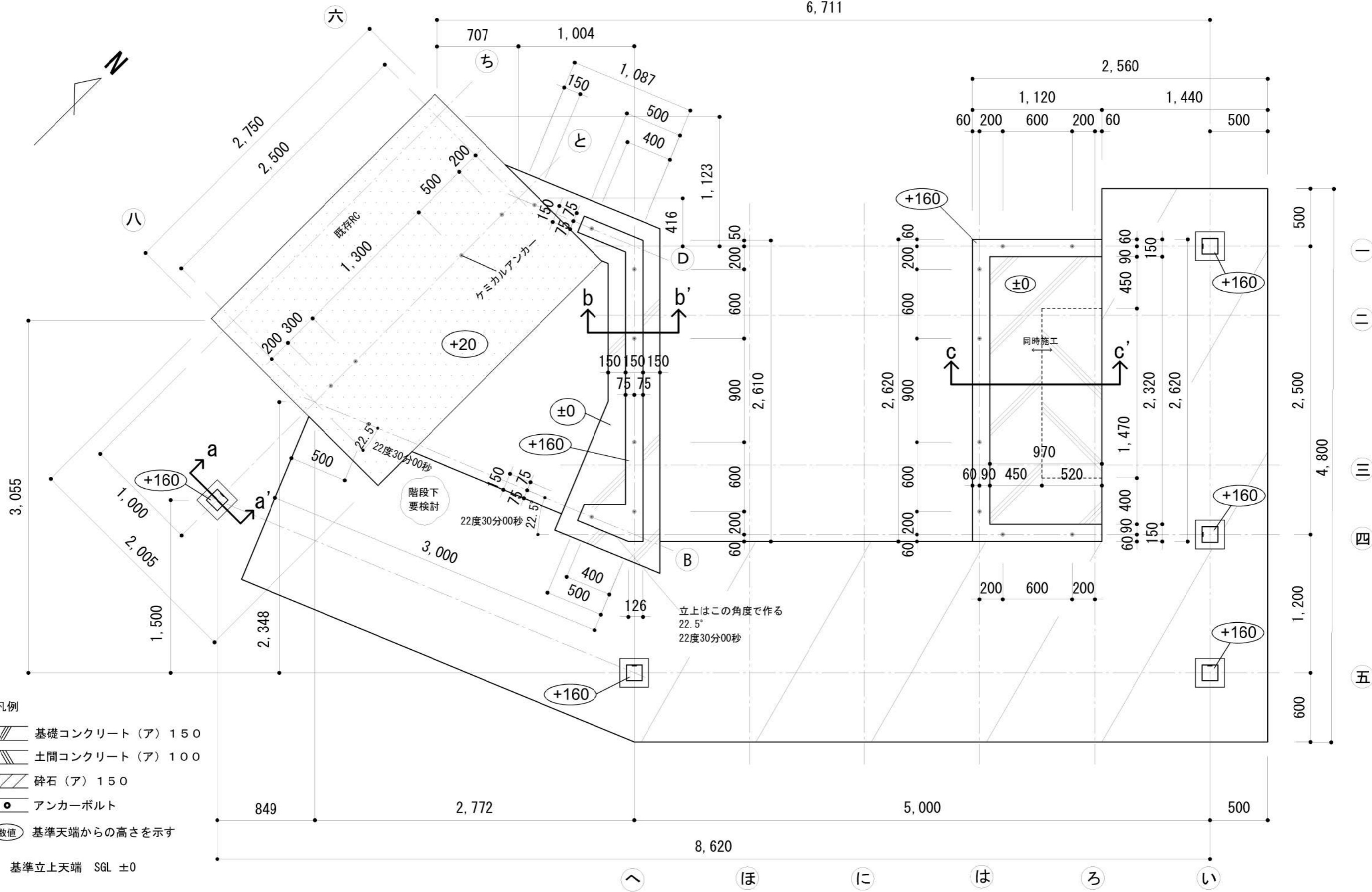

a-a'

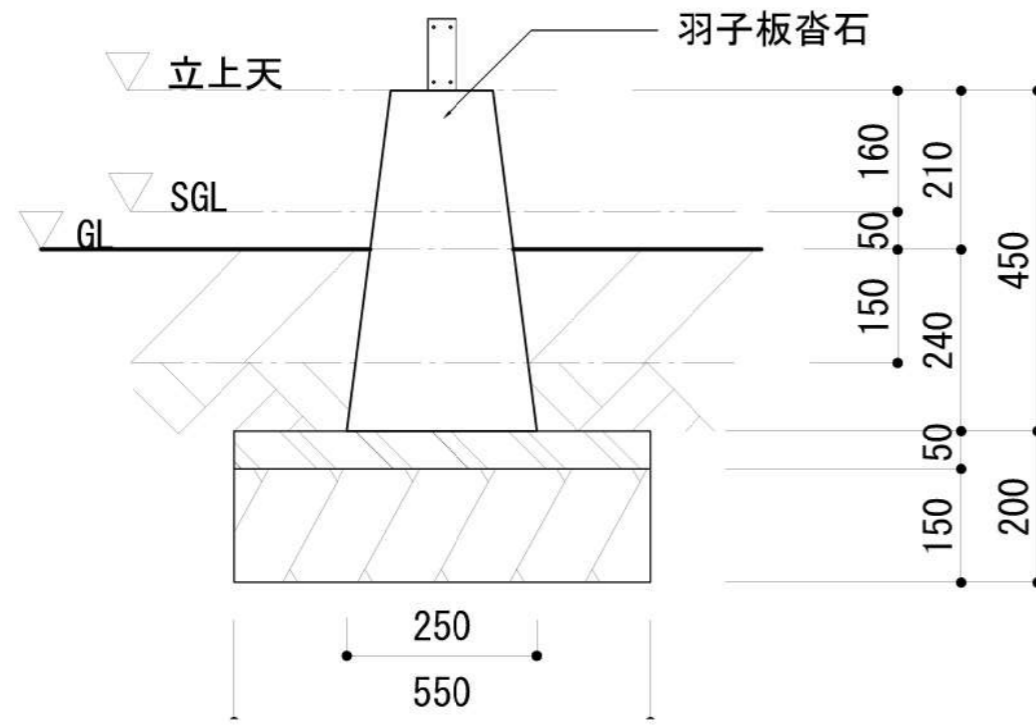

b-b'

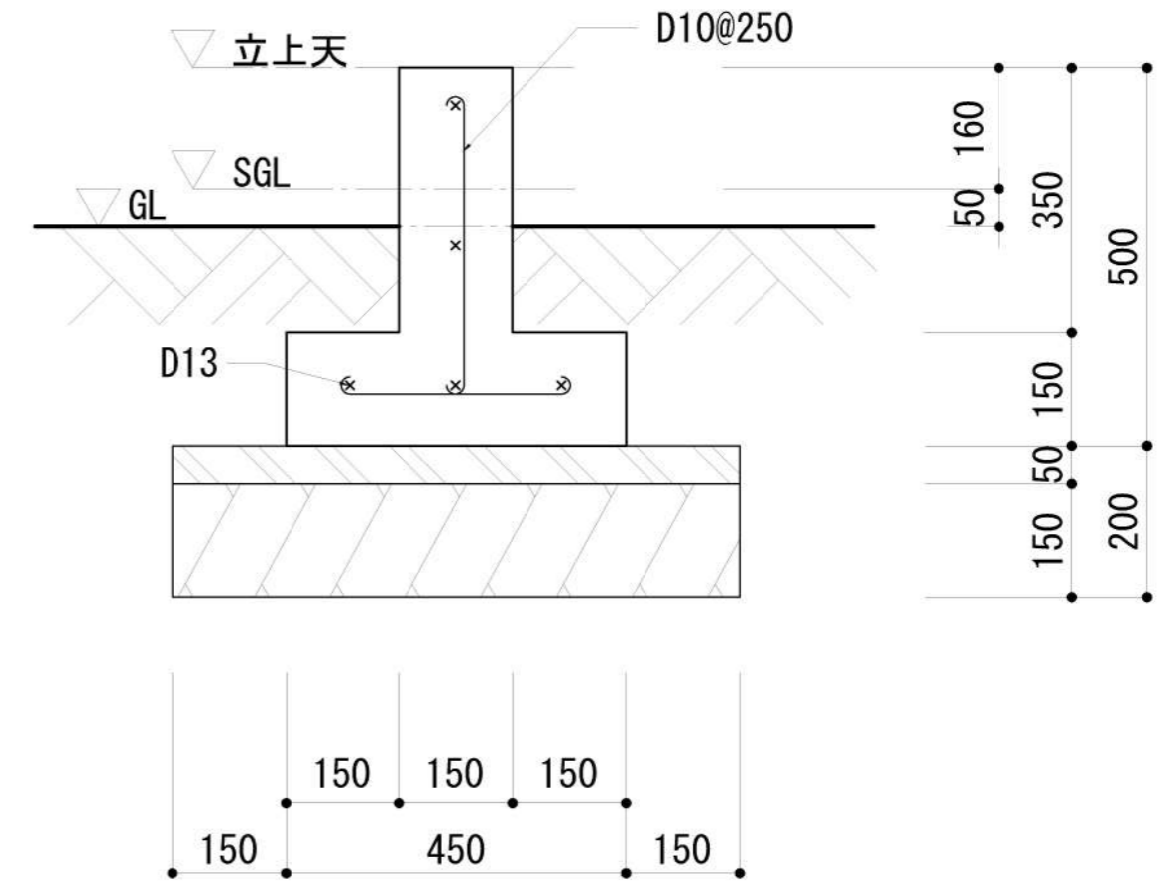

と通り

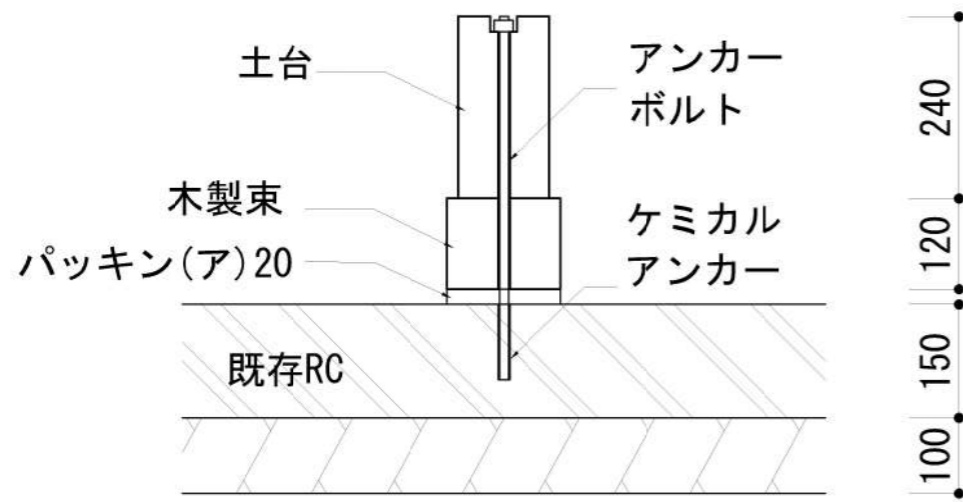

凡例

- 捨てコンクリート (ア) 50
- 砕石 C-40
- 砕石 RC-40

c-c'

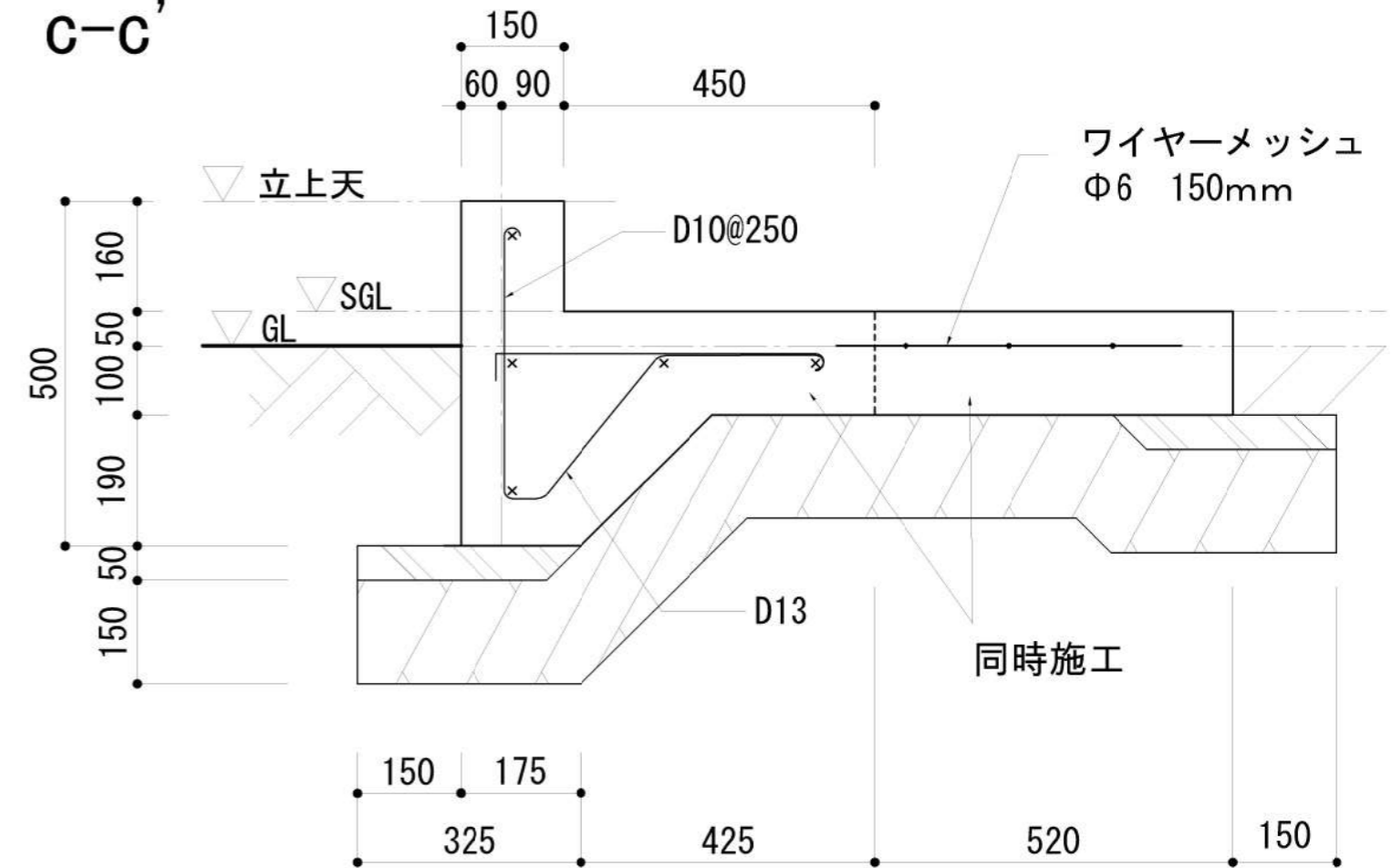

TITLE

丁稚基地

NAME

基礎断面図

SCALE

1/10

DATE

2022/08/03

SHEET NO.

04-2

竣工図

DRAW: 杉山・坂本

岐阜県立森林文化アカデミー

木造建築スタジオ

〒501-3714 岐阜県美濃市曾代88番地 TEL: 0575-35-3889 FAX: 0575-35-3890

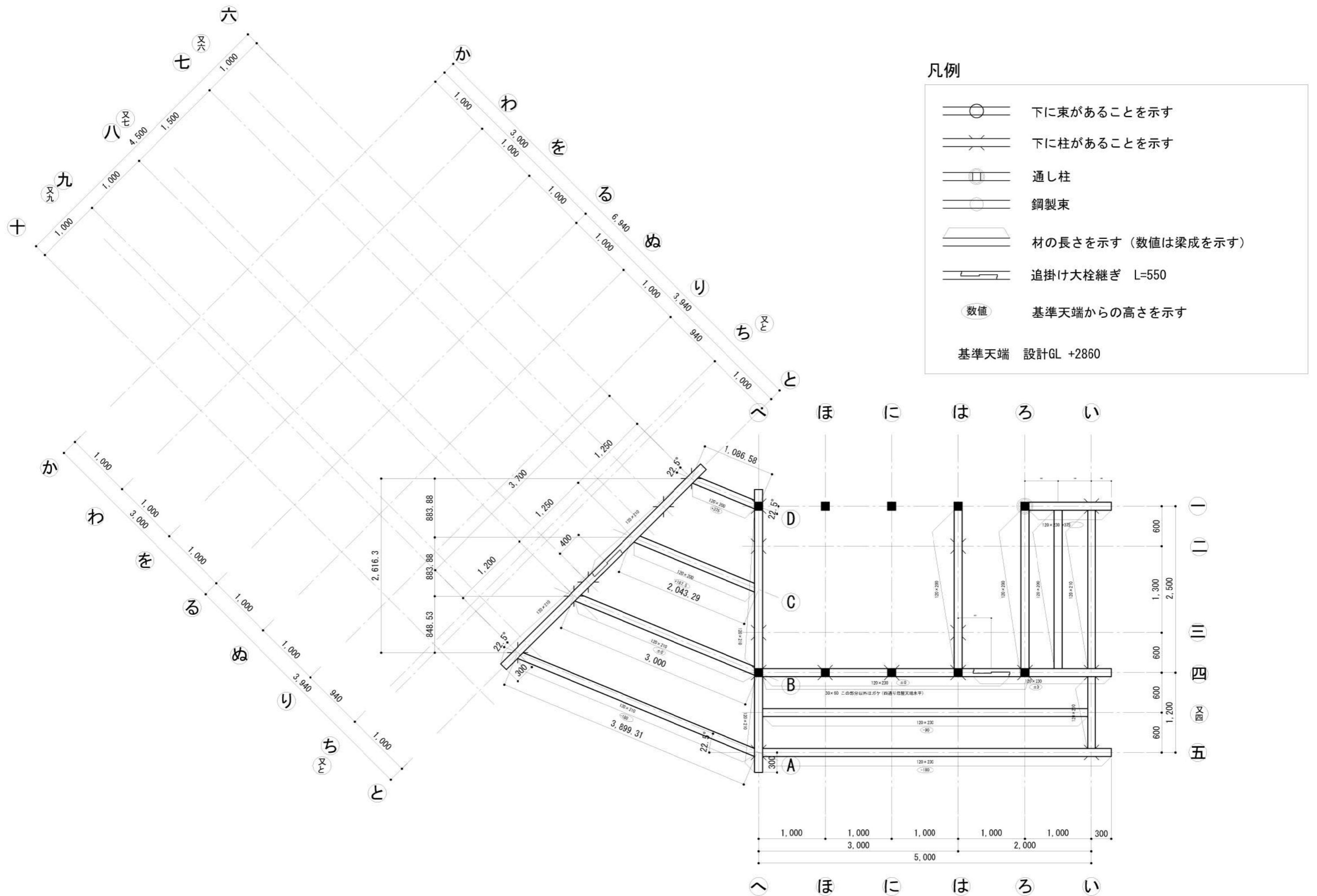

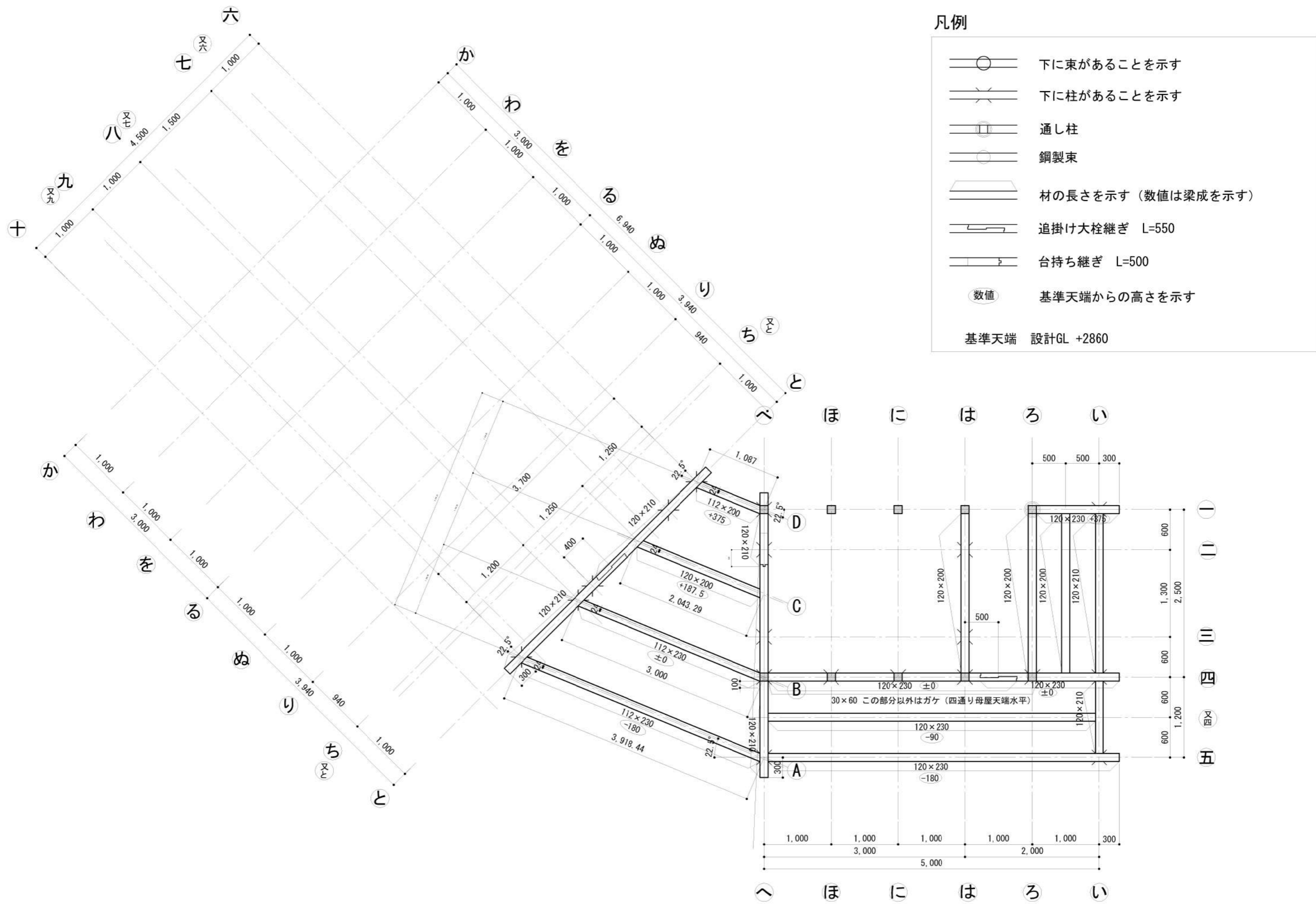

凡例

- 下に束があることを示す
- 下に柱があることを示す
- 通し柱
- 鋼製束
- 材の長さを示す (数値は梁成を示す)
- 追掛け大栓継ぎ L=550
- 台持ち継ぎ L=500
- 数値 基準天端からの高さを示す

基準天端 設計GL +2860

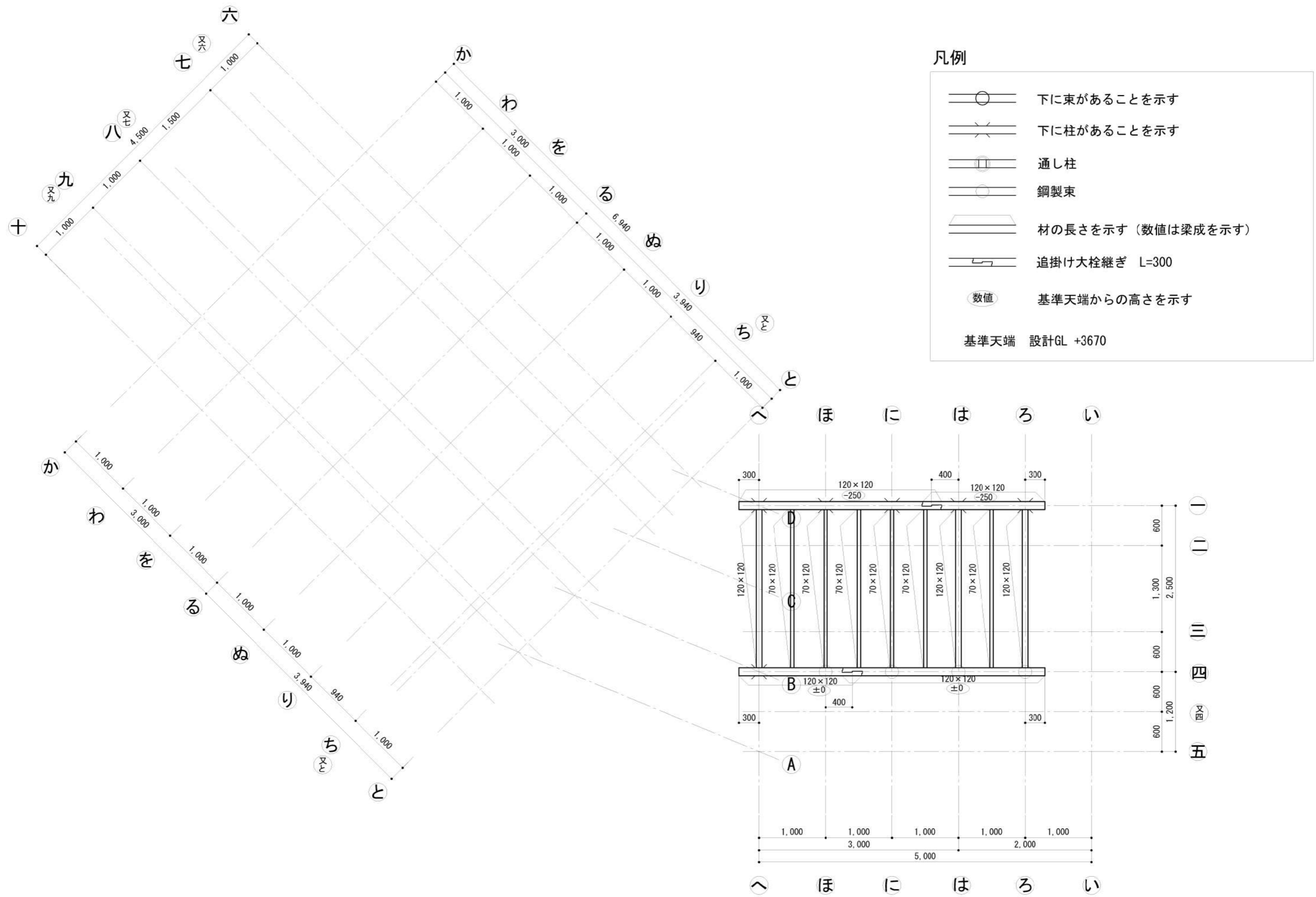

凡例

	下に束があることを示す
	下に柱があることを示す
	通し柱
	鋼製束
	材の長さを示す (数値は梁成を示す)
	追掛け大栓継ぎ L=300
	数値 基準天端からの高さを示す

基準天端 設計GL +3670

既存屋根と新規屋根の取り合い

- ① 既存の地空楼の屋根を140mm切断し、防水紙を地空楼の屋根から立ち上がり分をだしておく
- ② 増設の躯体を組む
- ③ 切断した屋根を補修し立ち上がりを増設の屋根に板金を敷くときに巻込む

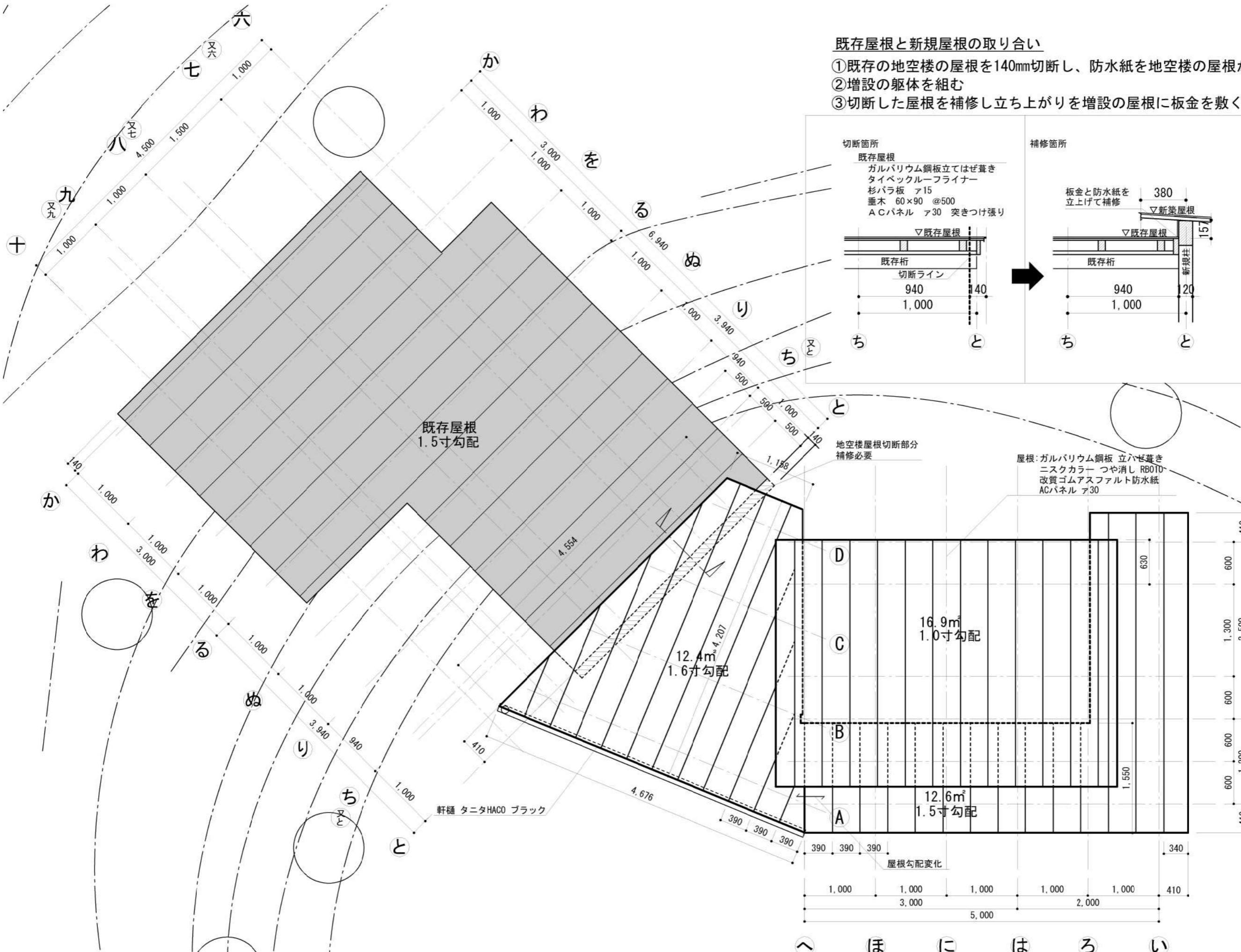
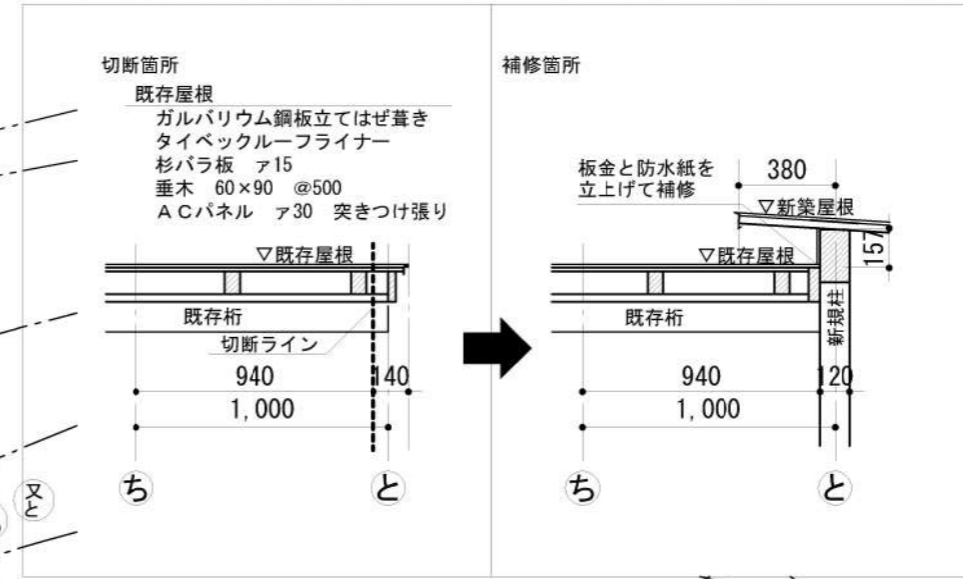

屋根総面積 : 41.9m²
 AC総面積 : 40.4m²

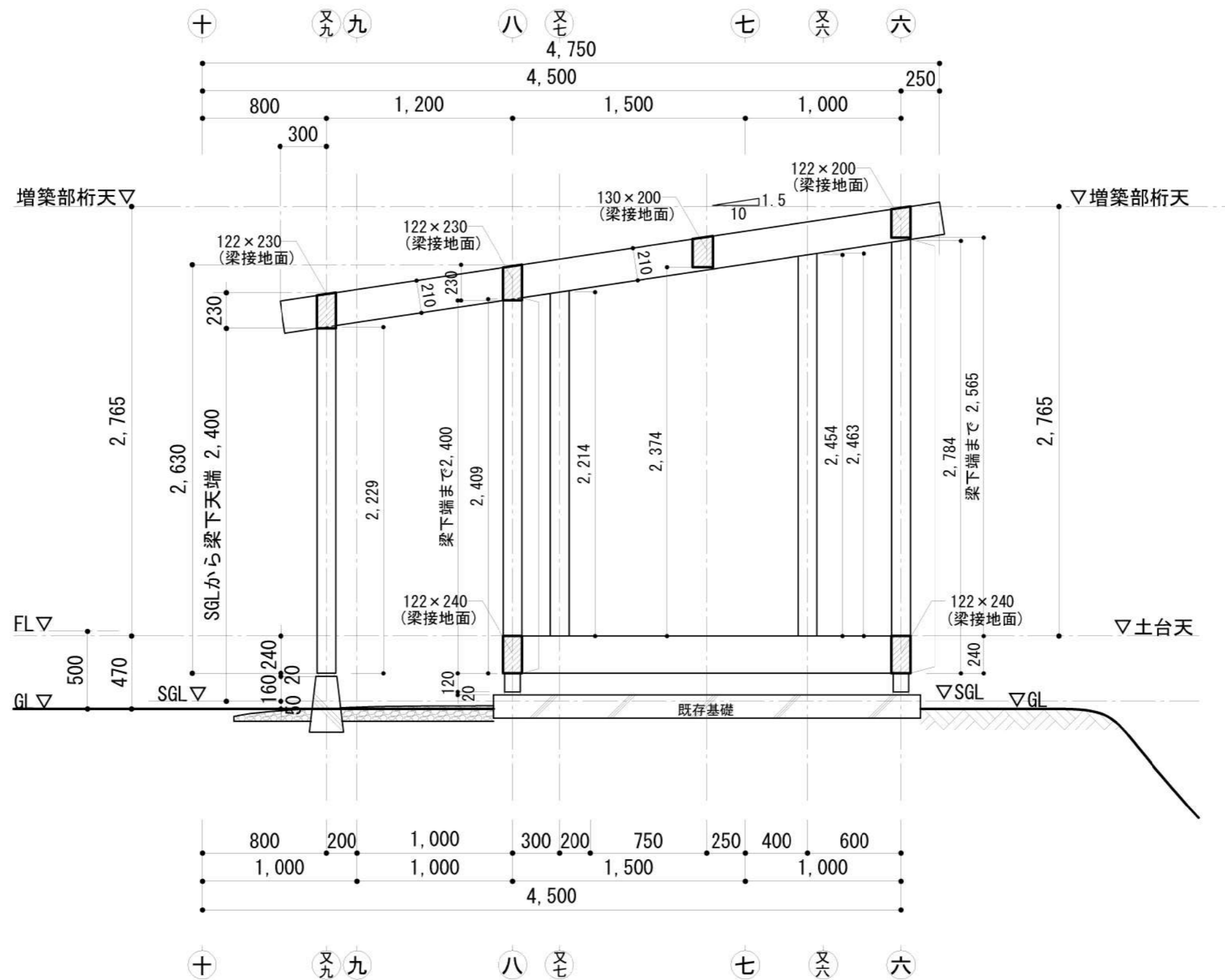

と通軸組図

TITLE	NAME	SCALE	DATE	SHEET NO.
丁稚基地	と通軸組図	1/30	2022/09/01	06-20

DRAW: 小部・坂本・小島

岐阜県立森林文化アカデミー
木造建築スタジオ

〒501-3714 岐阜県美濃市舊代88番地 TEL: 0575-35-3889 FAX: 0575-35-3890



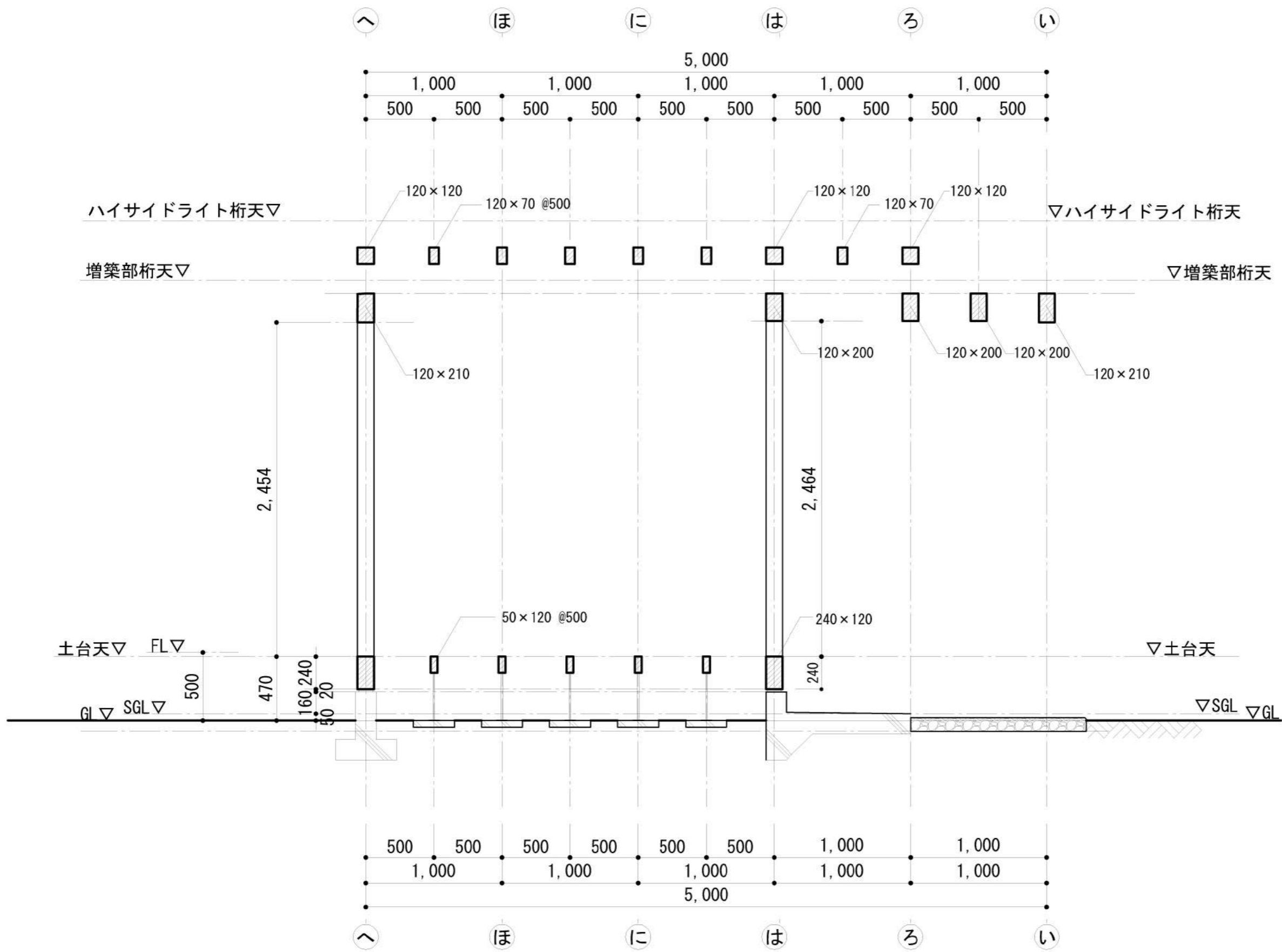

二通 軸組図

DRAW: 坂本・小島



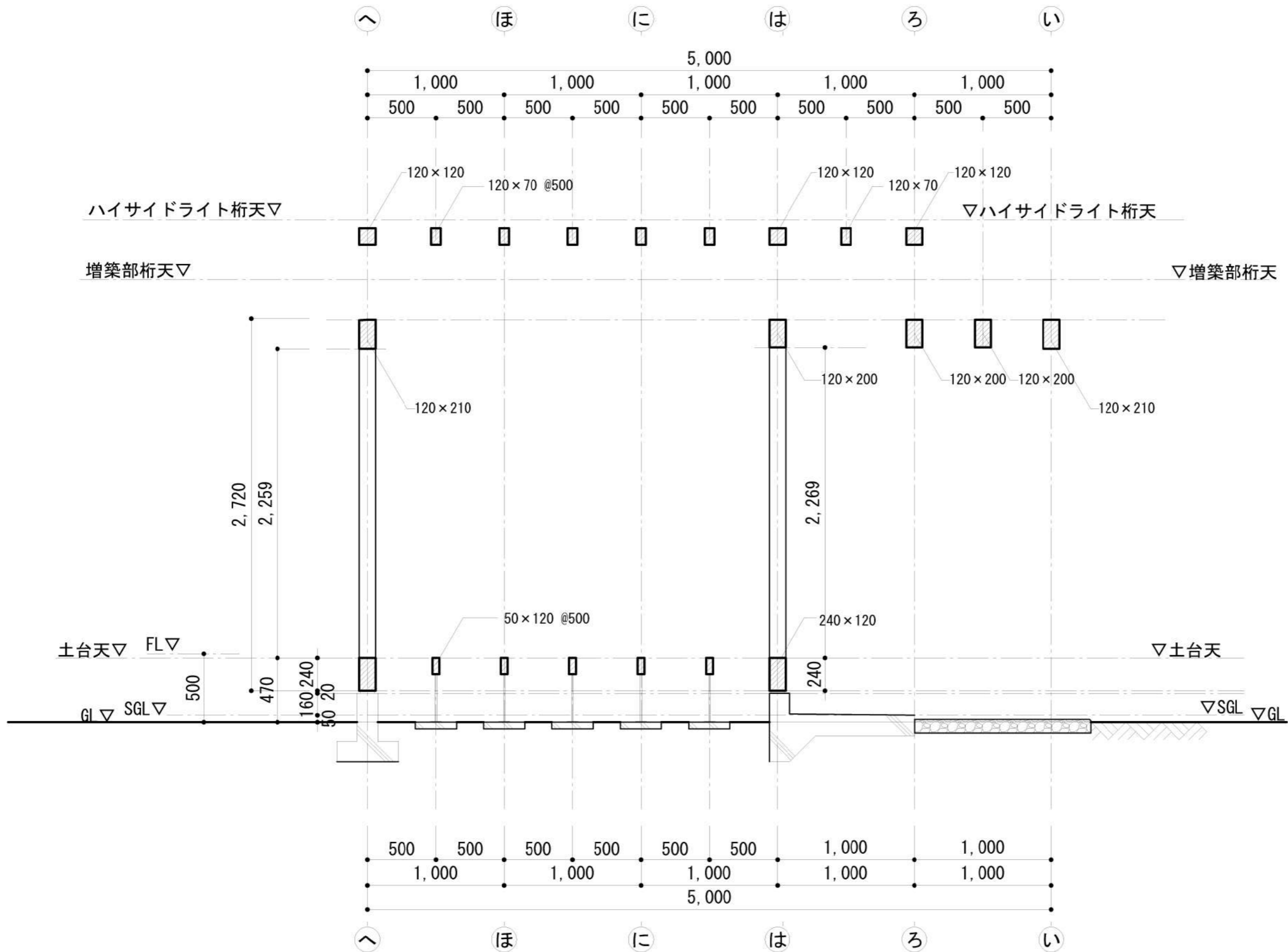

三通 軸組図

TITLE	NAME	SCALE	DATE	SHEET NO.
丁稚基地	三通軸組図	1/30	2022/09/01	06-3

DRAW: 坂本・小島

岐阜県立森林文化アカデミー
木造建築スタジオ

〒501-3714 岐阜県美濃市曾代88番地 TEL: 0575-35-3889 FAX: 0575-35-3890



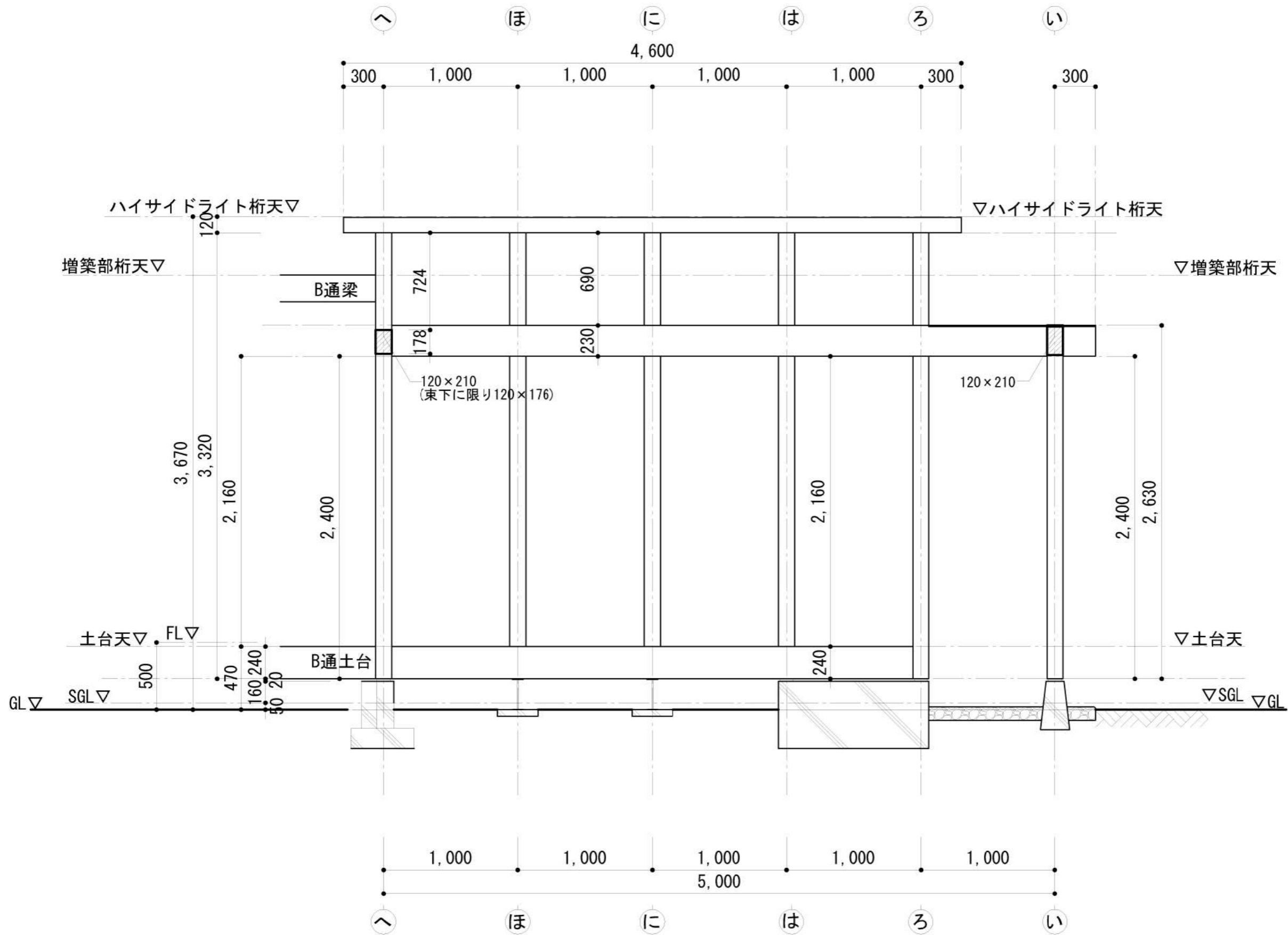

四通 軸組図

TITLE	NAME	SCALE	DATE	SHEET NO.
丁稚基地	四通軸組図	1/30	2022/09/01	06-4

DRAW: 小島・坂本



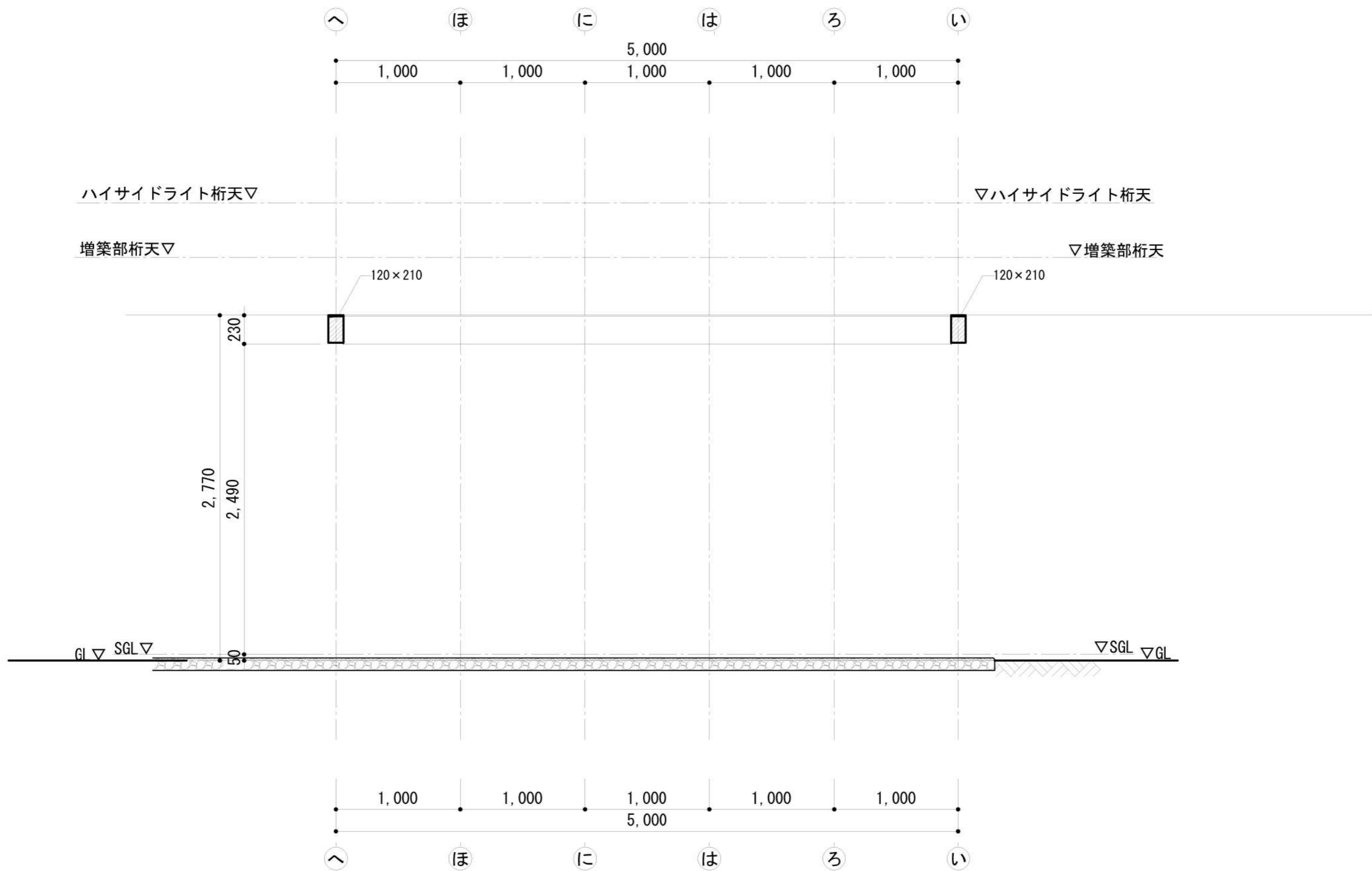

又四通軸組図

TITLE	NAME	SCALE	DATE	SHEET NO.
丁稚基地	又四通軸組図	1/30	2022/09/01	06-5

DRAW: 坂本・小島

岐阜県立森林文化アカデミー
木造建築スタジオ

〒501-3714 岐阜県美濃市曾代88番地 TEL: 0575-35-3889 FAX: 0575-35-3890



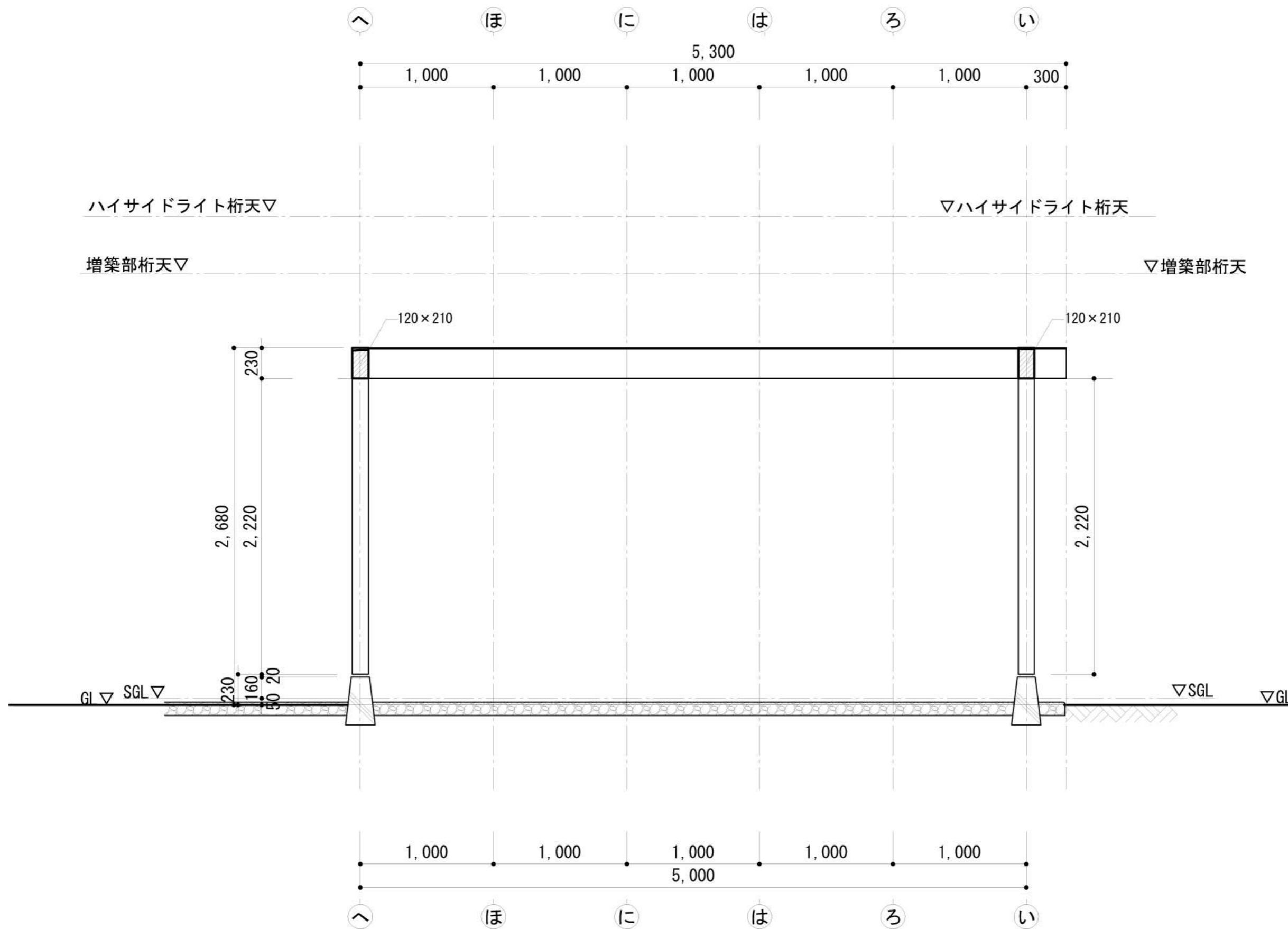

五通 軸組図

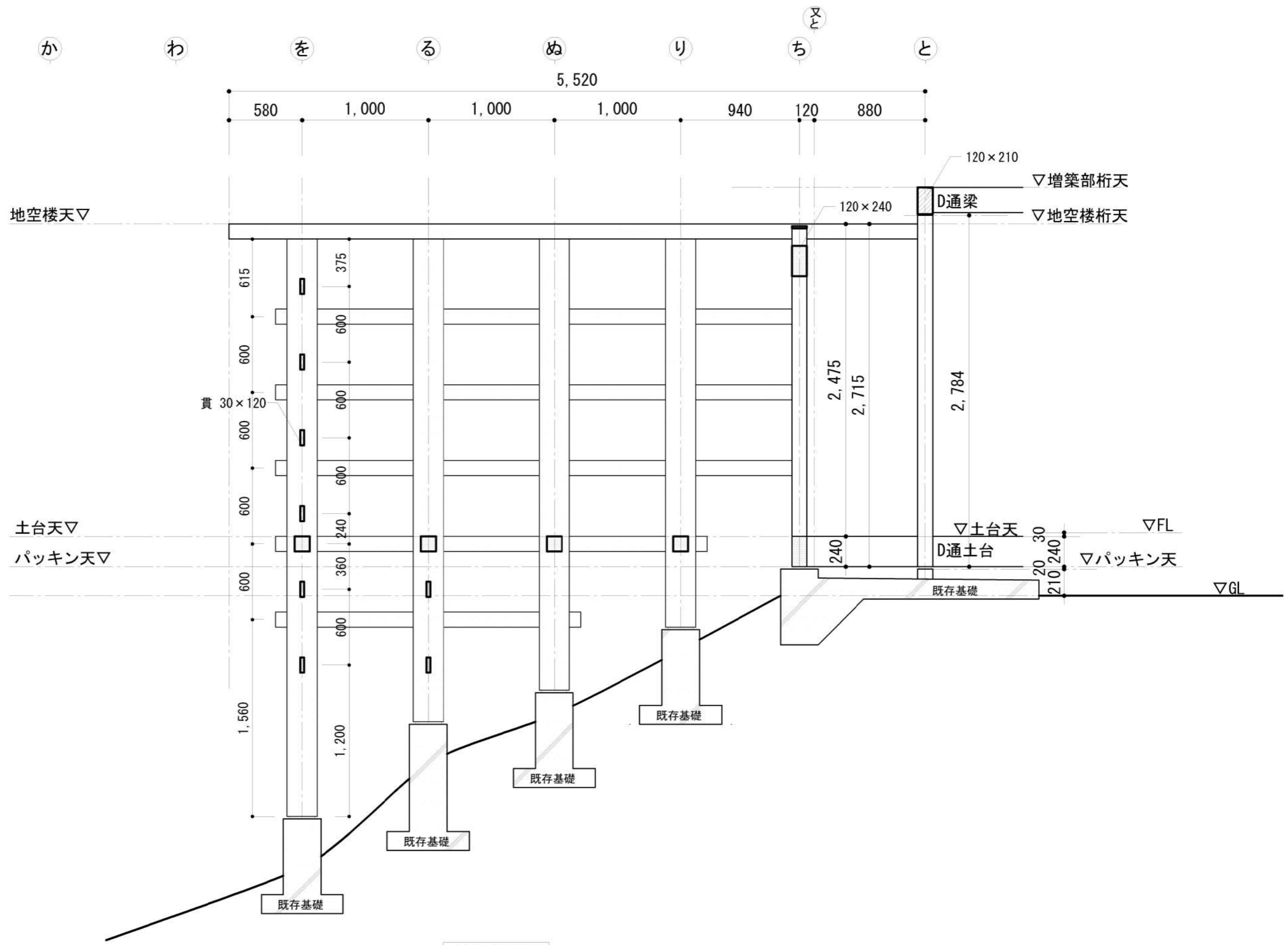

六通 軸組図

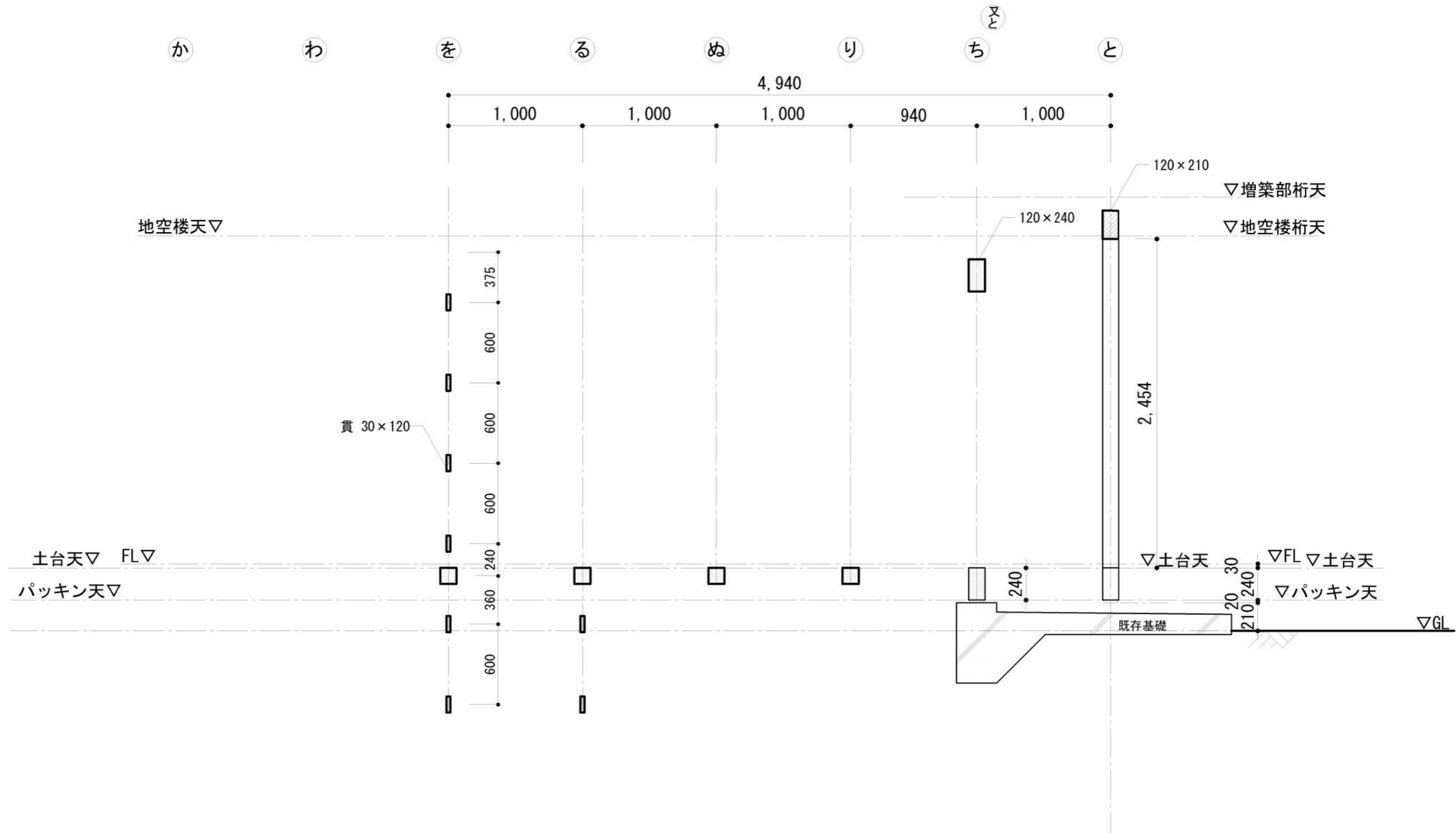

又六通 軸組図

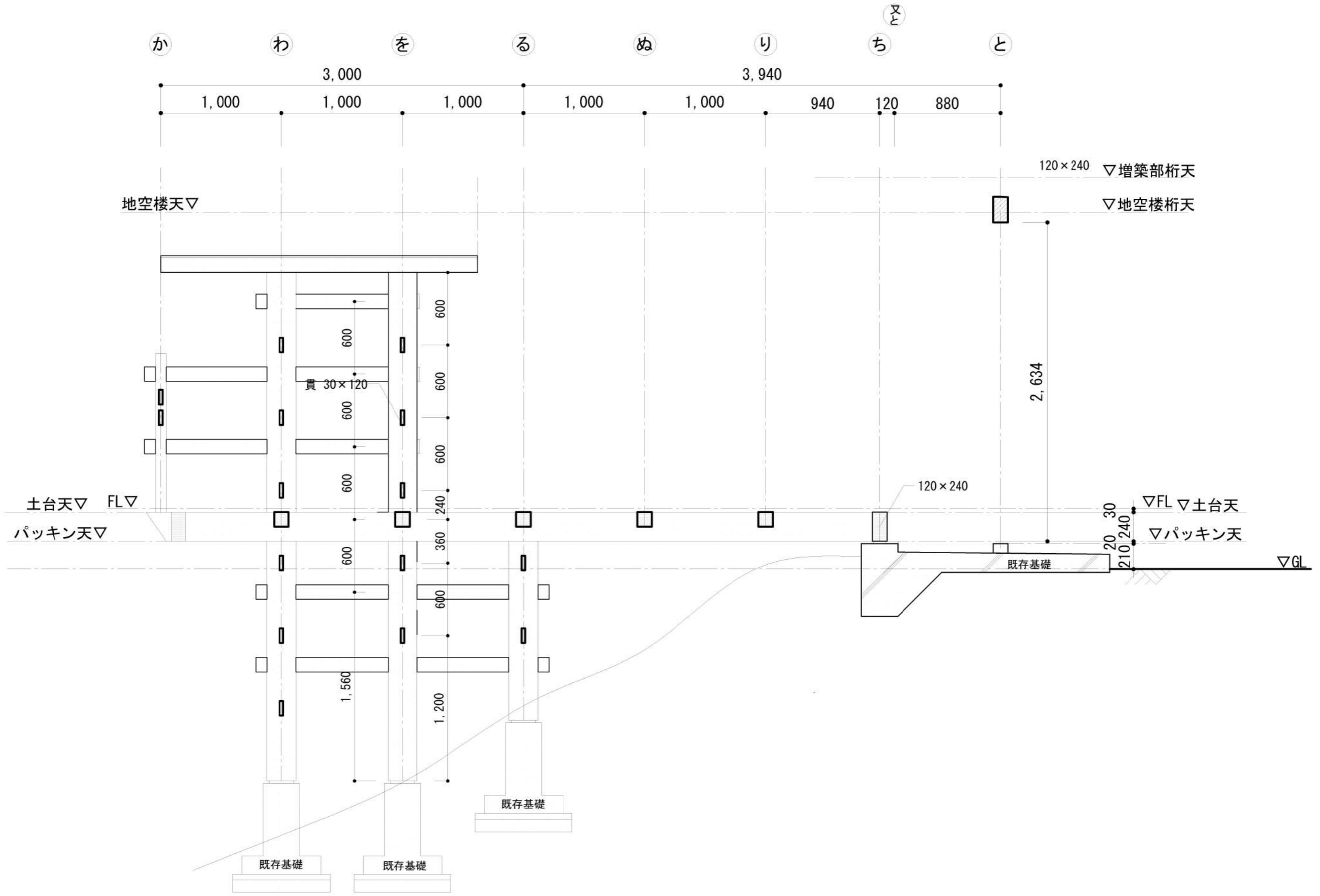

七通 軸組図

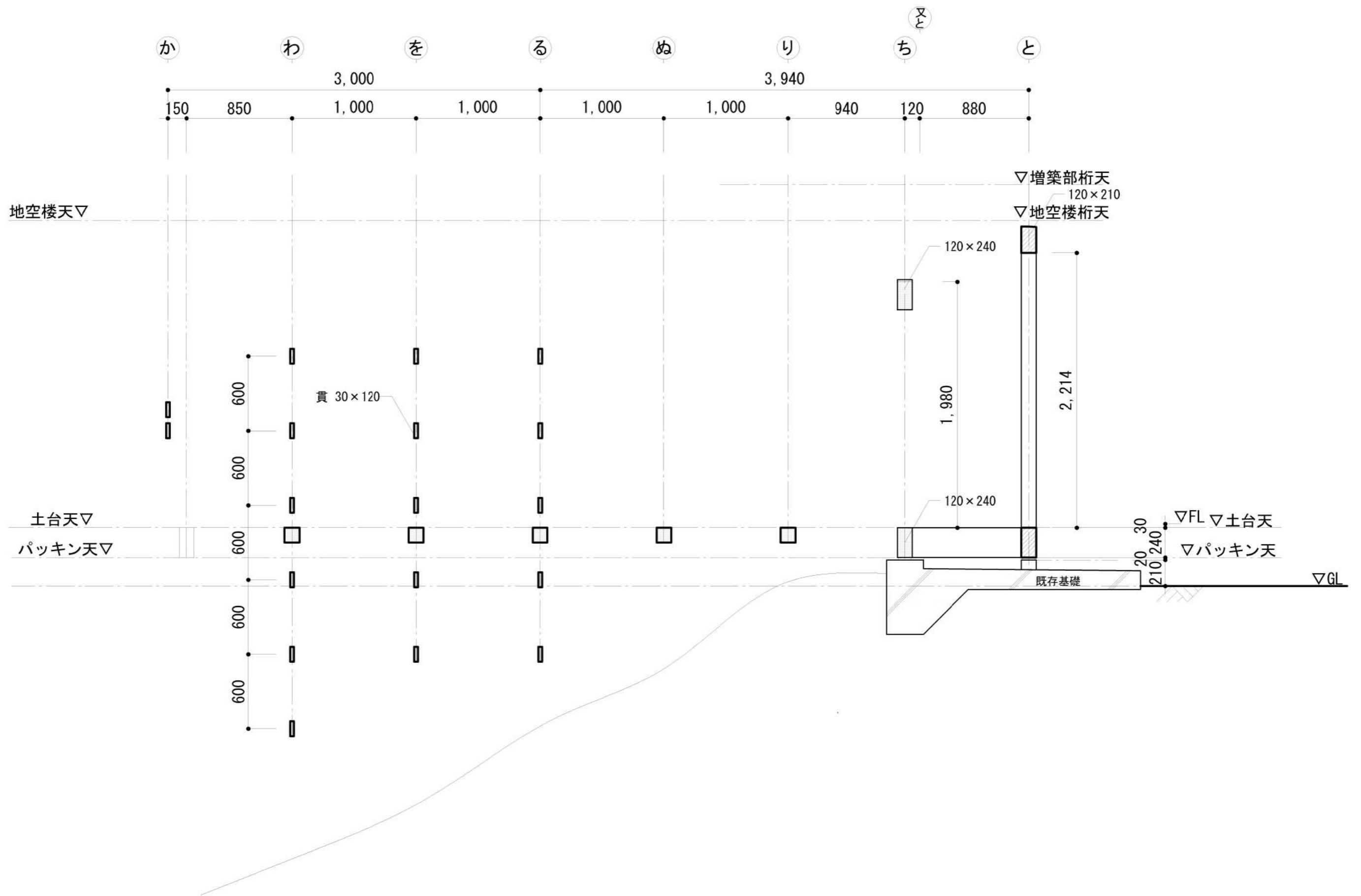

又七通 軸組図

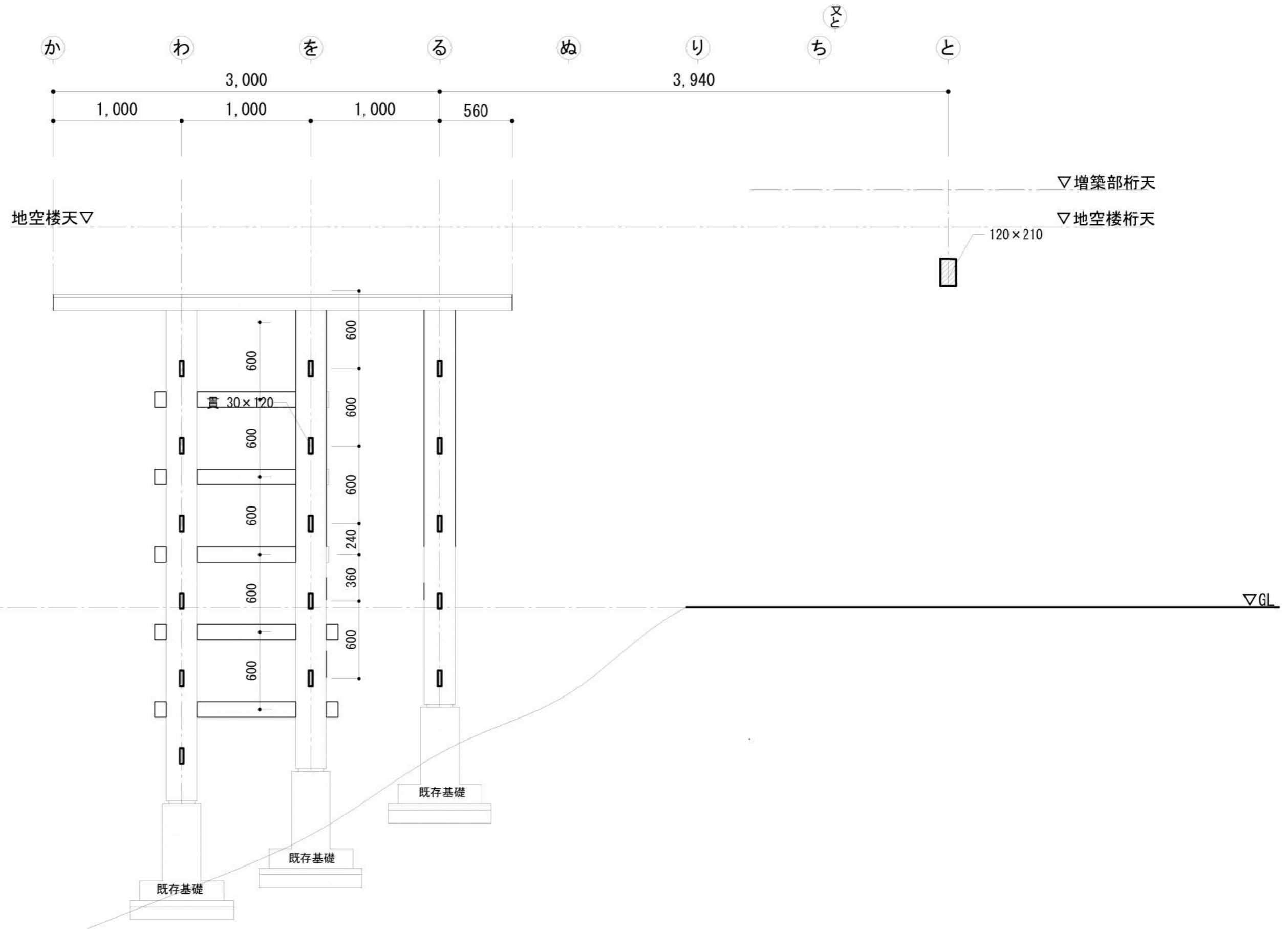

九通 軸組図



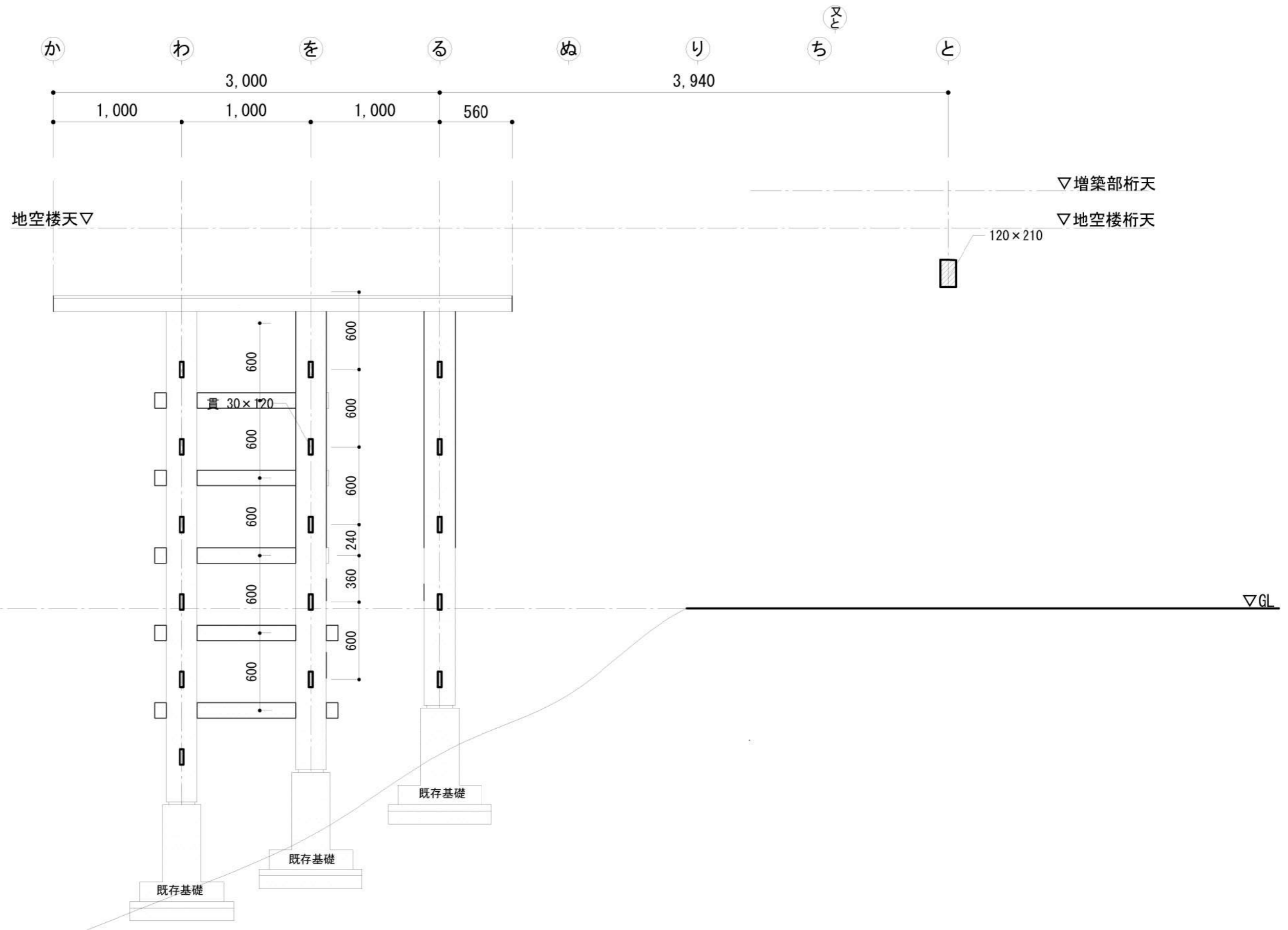

九通 軸組図

TITLE	NAME	SCALE	DATE	SHEET NO.
丁稚基地	九通軸組図	1/30	2022/09/01	06-12

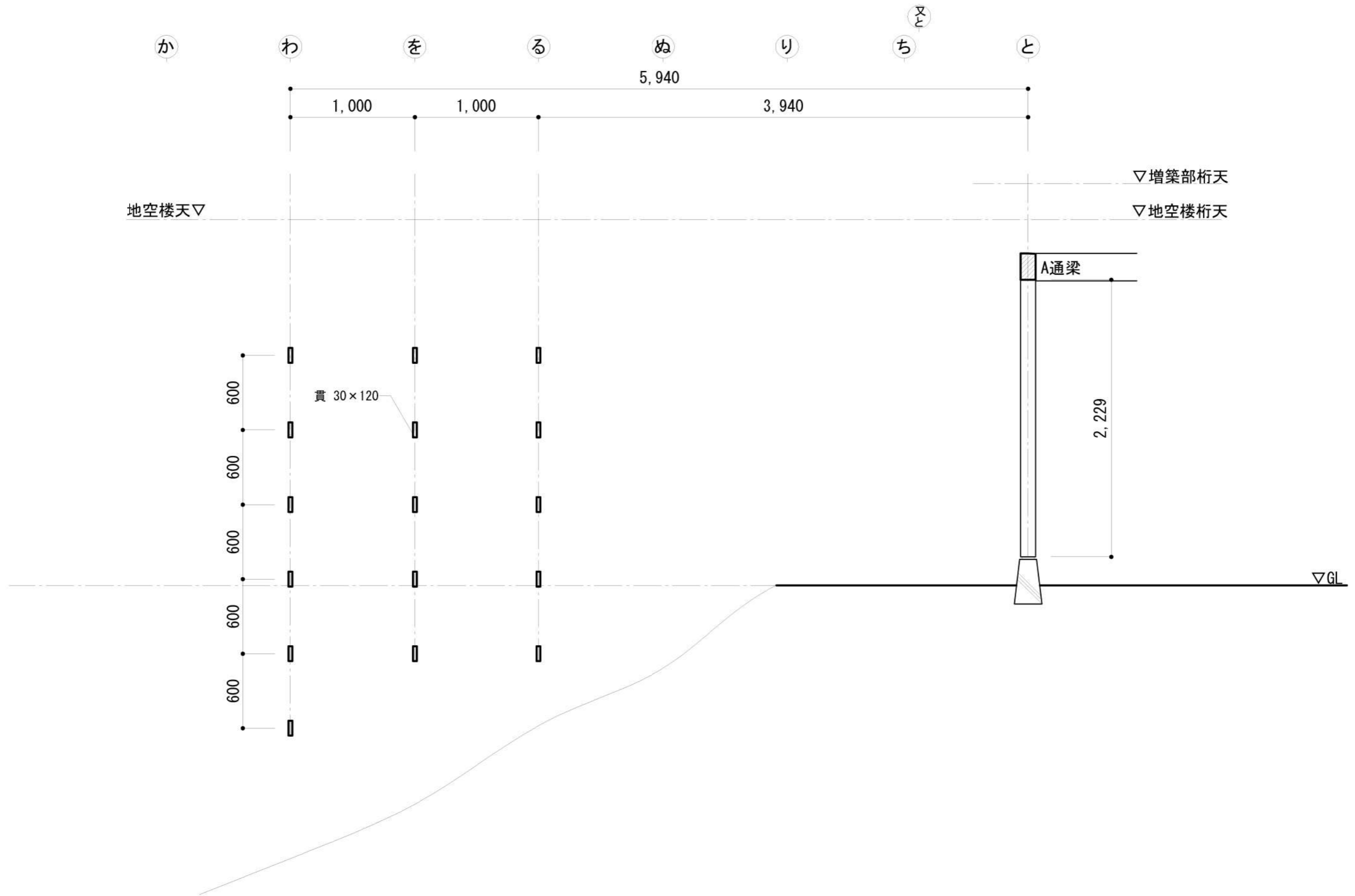

又九通 軸組図

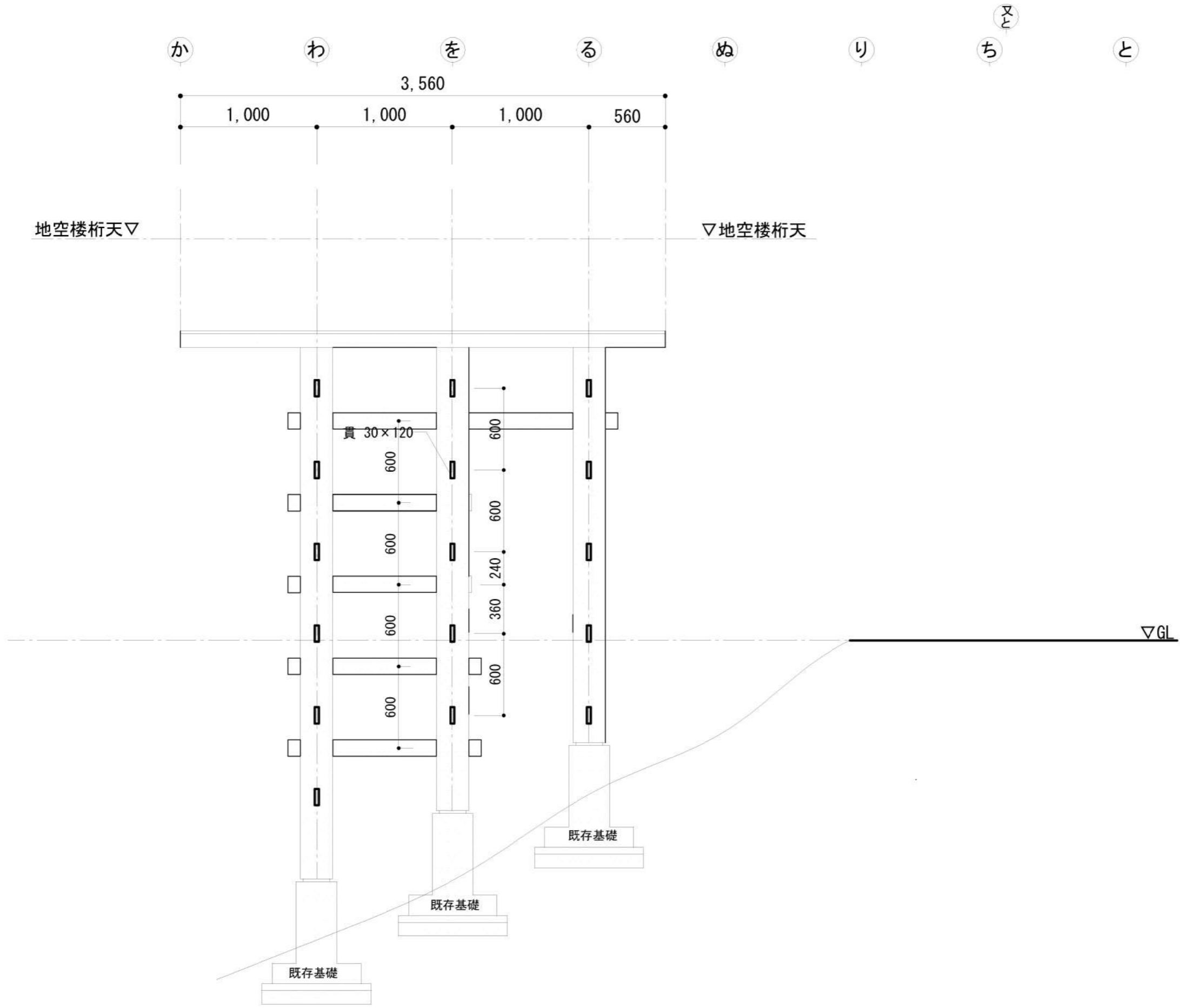

十通 軸組図

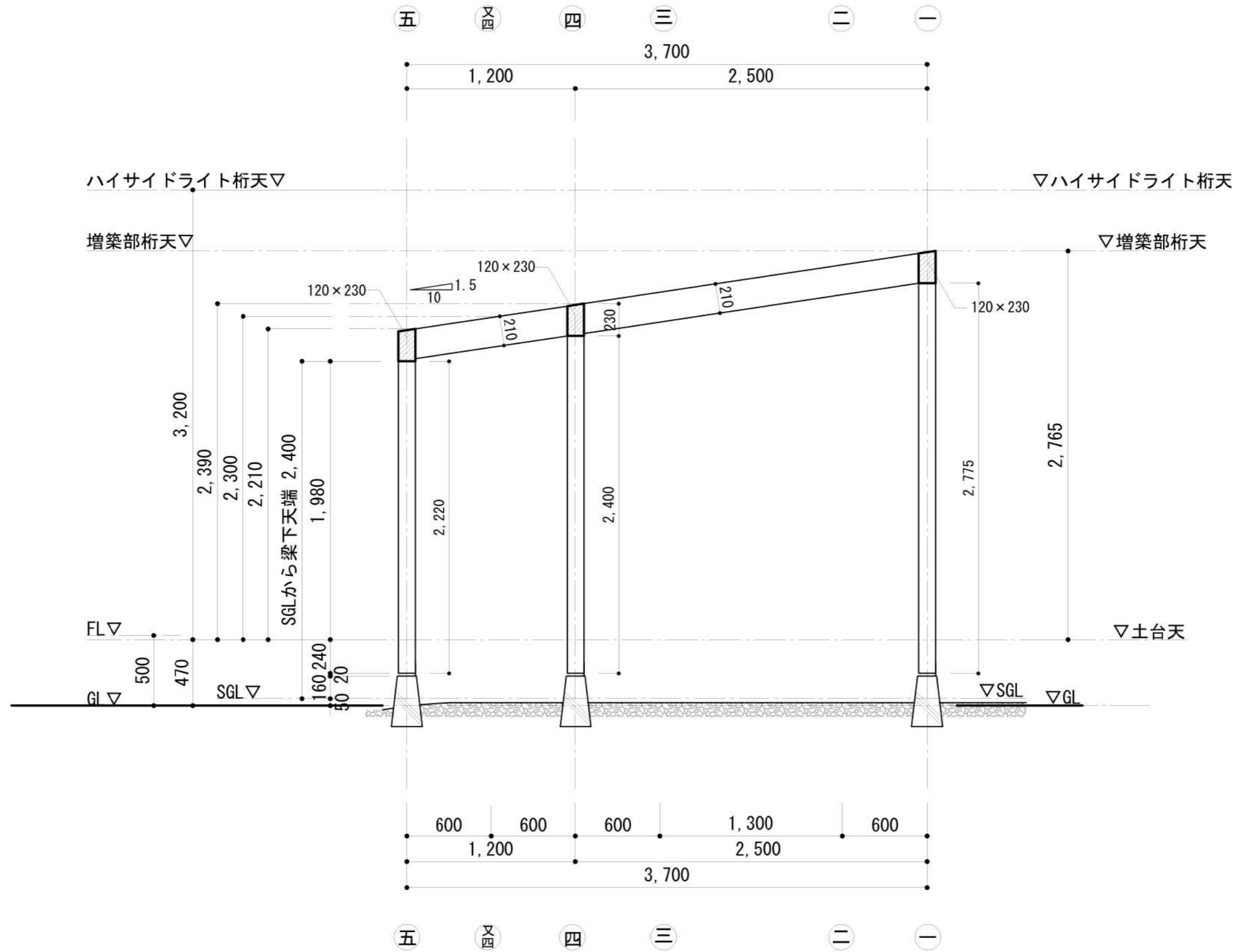

い通 軸組図



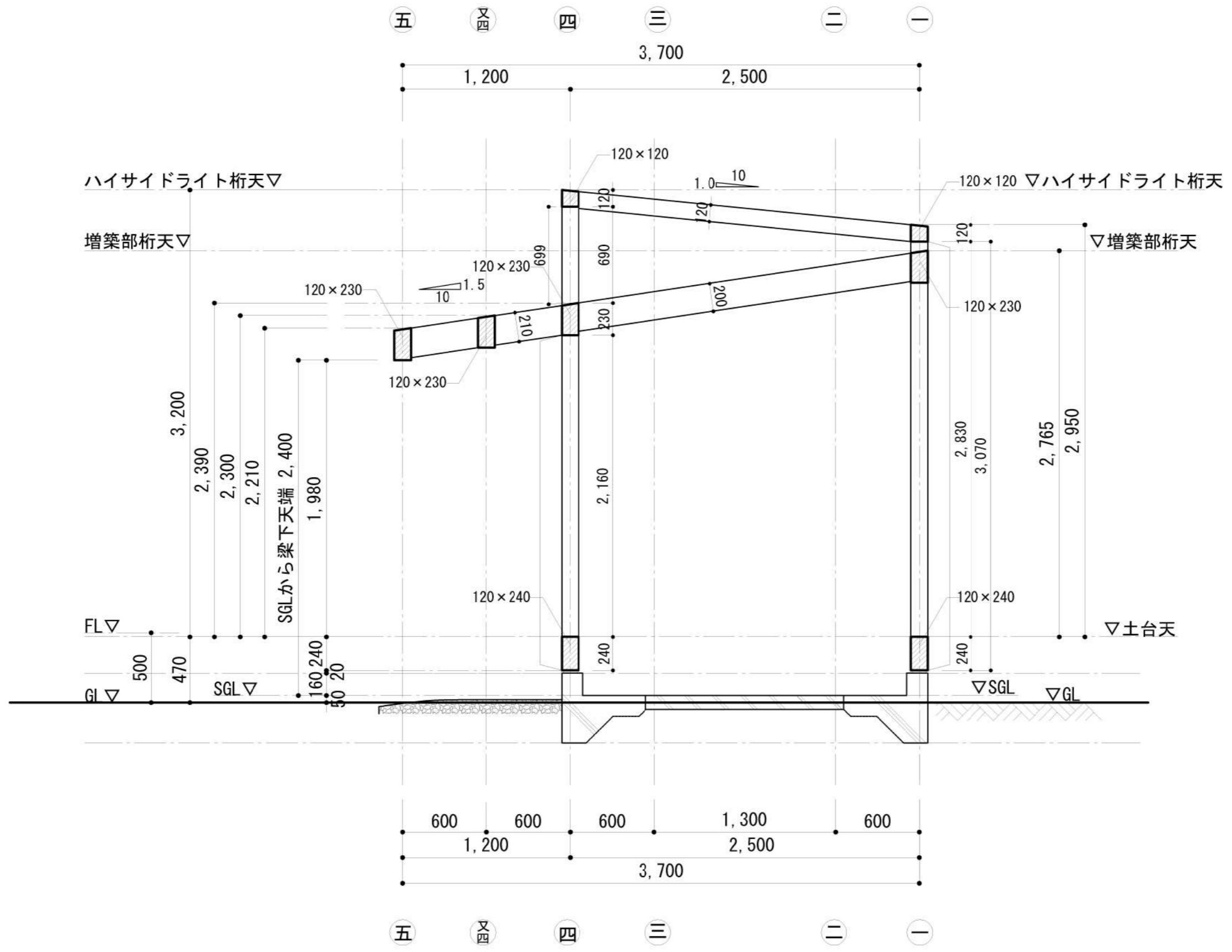

ろ通 軸組図

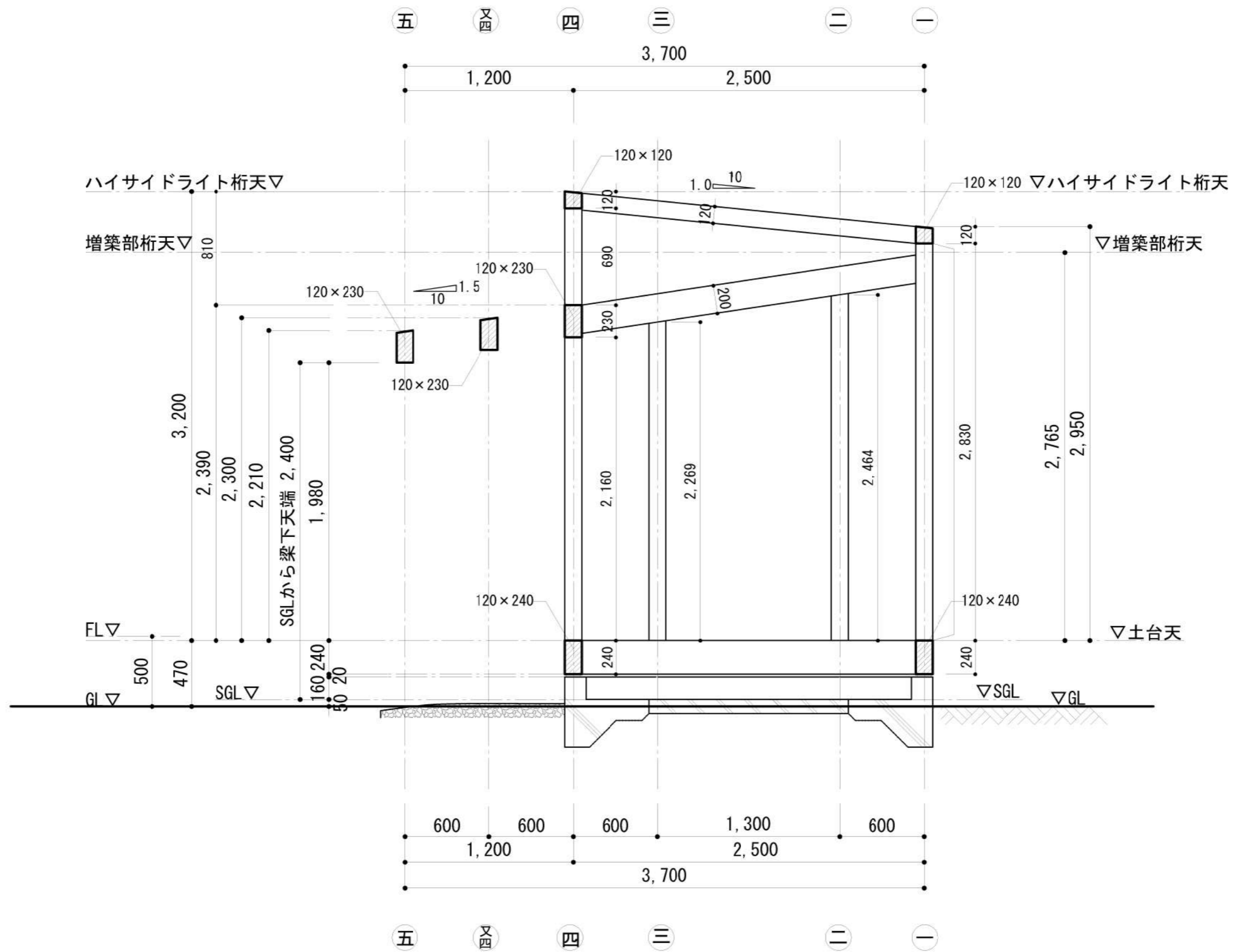

は通 軸組図

TITLE	NAME	SCALE	DATE	SHEET NO.
丁稚基地	は通軸面図	1/30	2022/09/01	06-17

DRAW: 小島・小部

岐阜県立森林文化アカデミー
木造建築スタジオ

〒501-3714 岐阜県美濃市菅代88番地 TEL: 0575-35-3889 FAX: 0575-35-3890



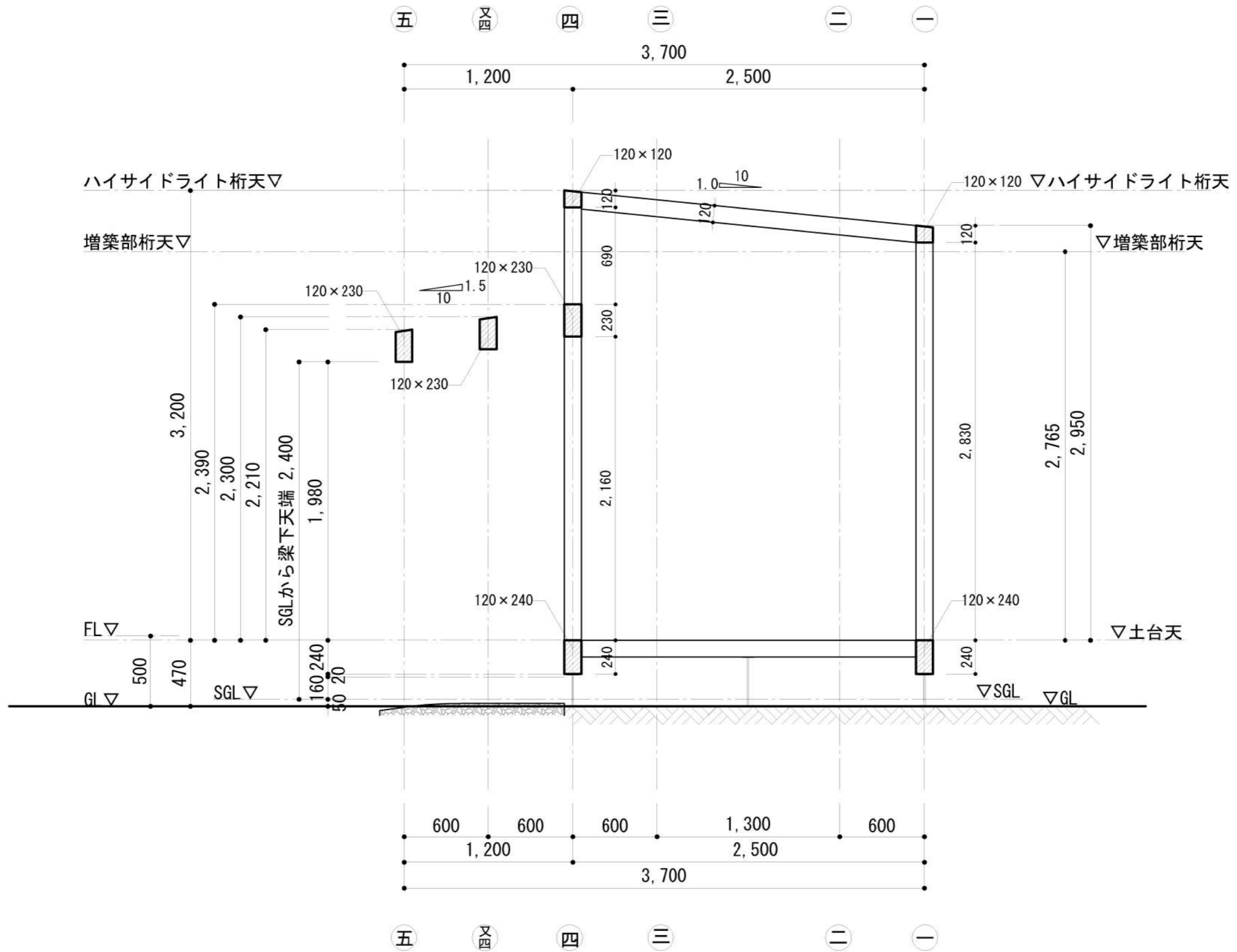

に・ほ通 軸組図

TITLE	NAME	SCALE	DATE	SHEET NO.
丁稚基地	に・ほ通軸面図	1/30	2022/09/01	06-18

DRAW: 小島・小部

岐阜県立森林文化アカデミー
木造建築スタジオ

〒501-3714 岐阜県美濃市善代88番地 TEL: 0575-35-3889 FAX: 0575-35-3890



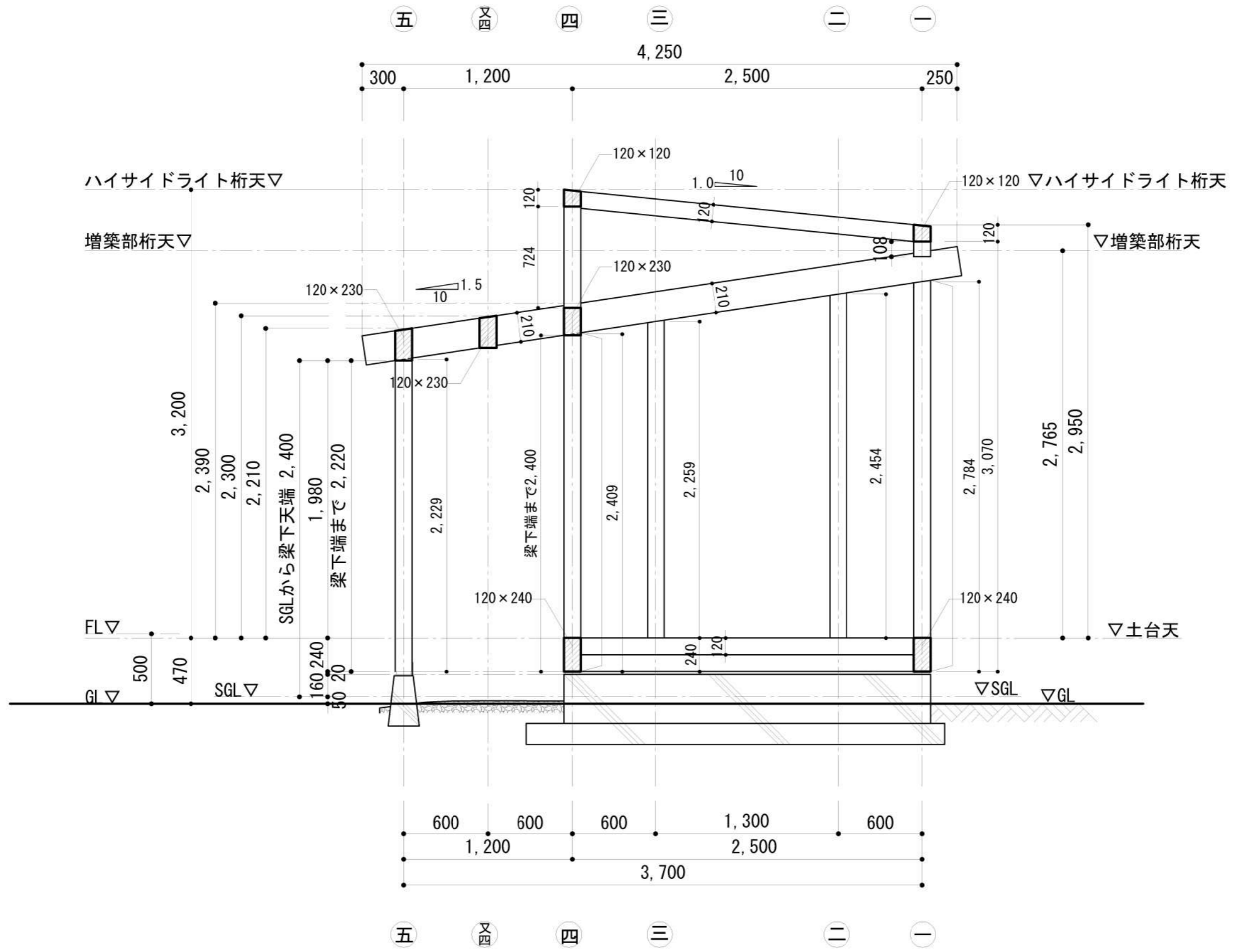

へ通 軸組図

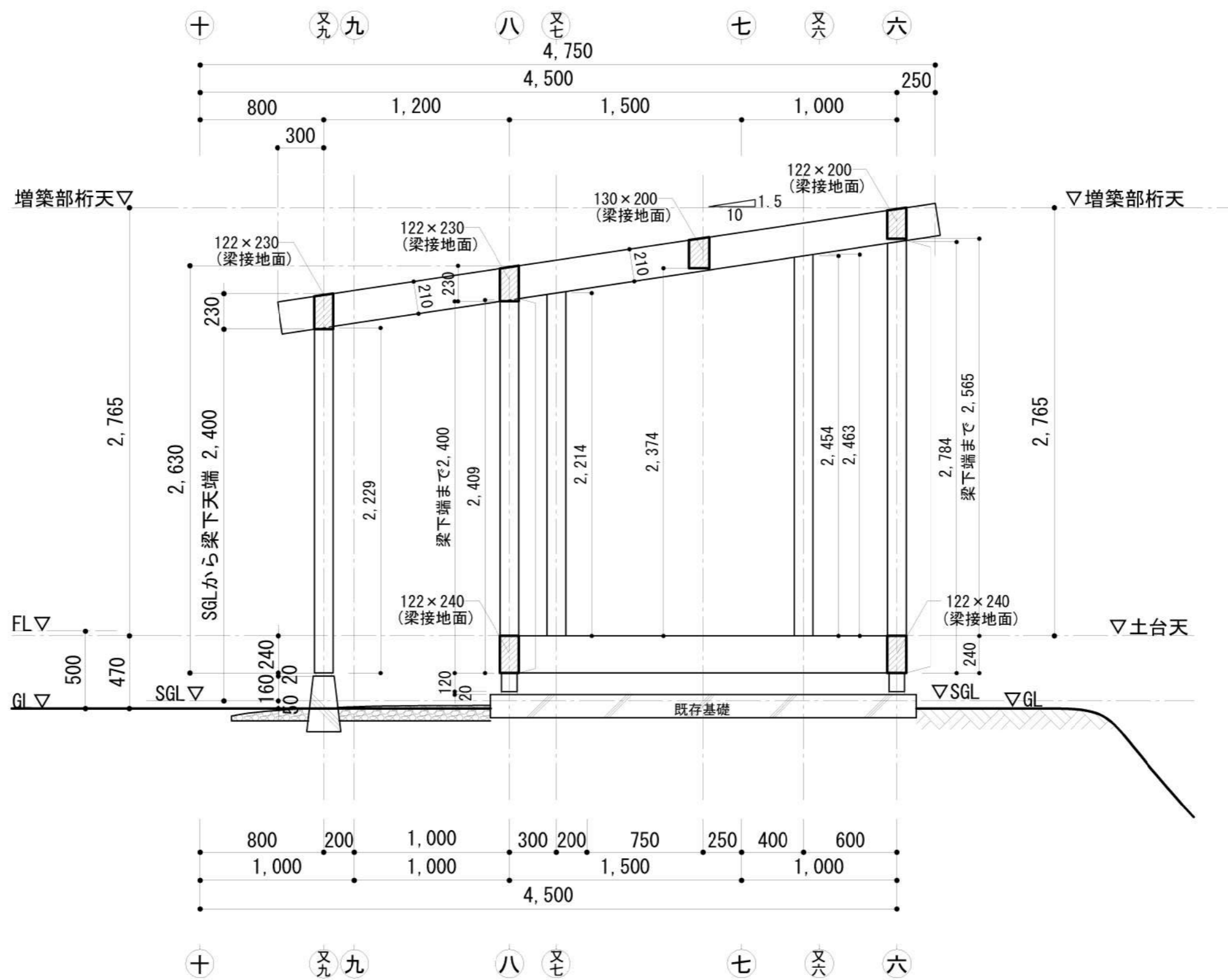

と通軸組図

TITLE	NAME	SCALE	DATE	SHEET NO.
丁稚基地	と通軸組図	1/30	2022/09/01	06-20

DRAW: 小部・坂本・小島

岐阜県立森林文化アカデミー
木造建築スタジオ

〒501-3714 岐阜県美濃市舊代88番地 TEL: 0575-35-3889 FAX: 0575-35-3890



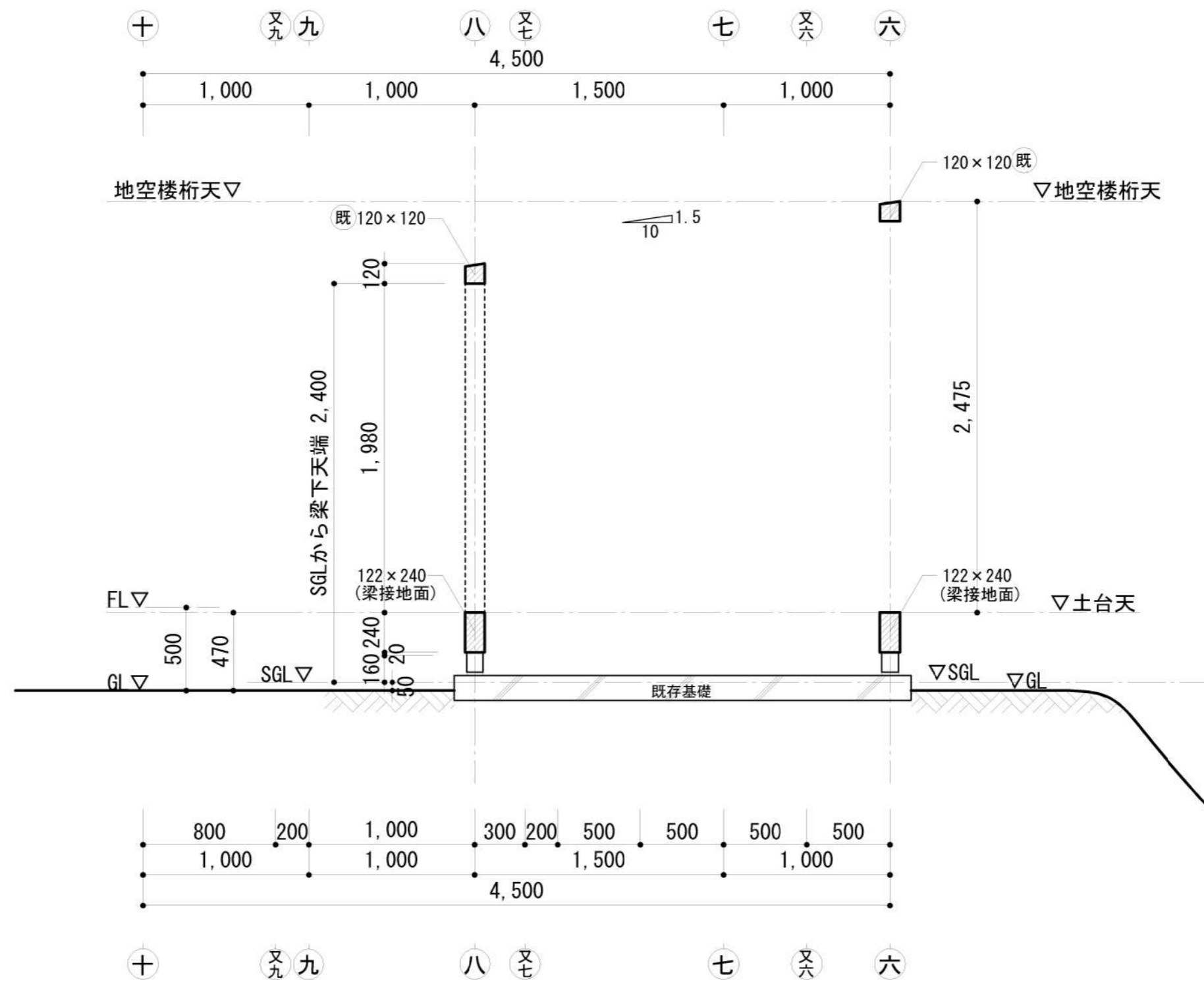

又と通 軸組図

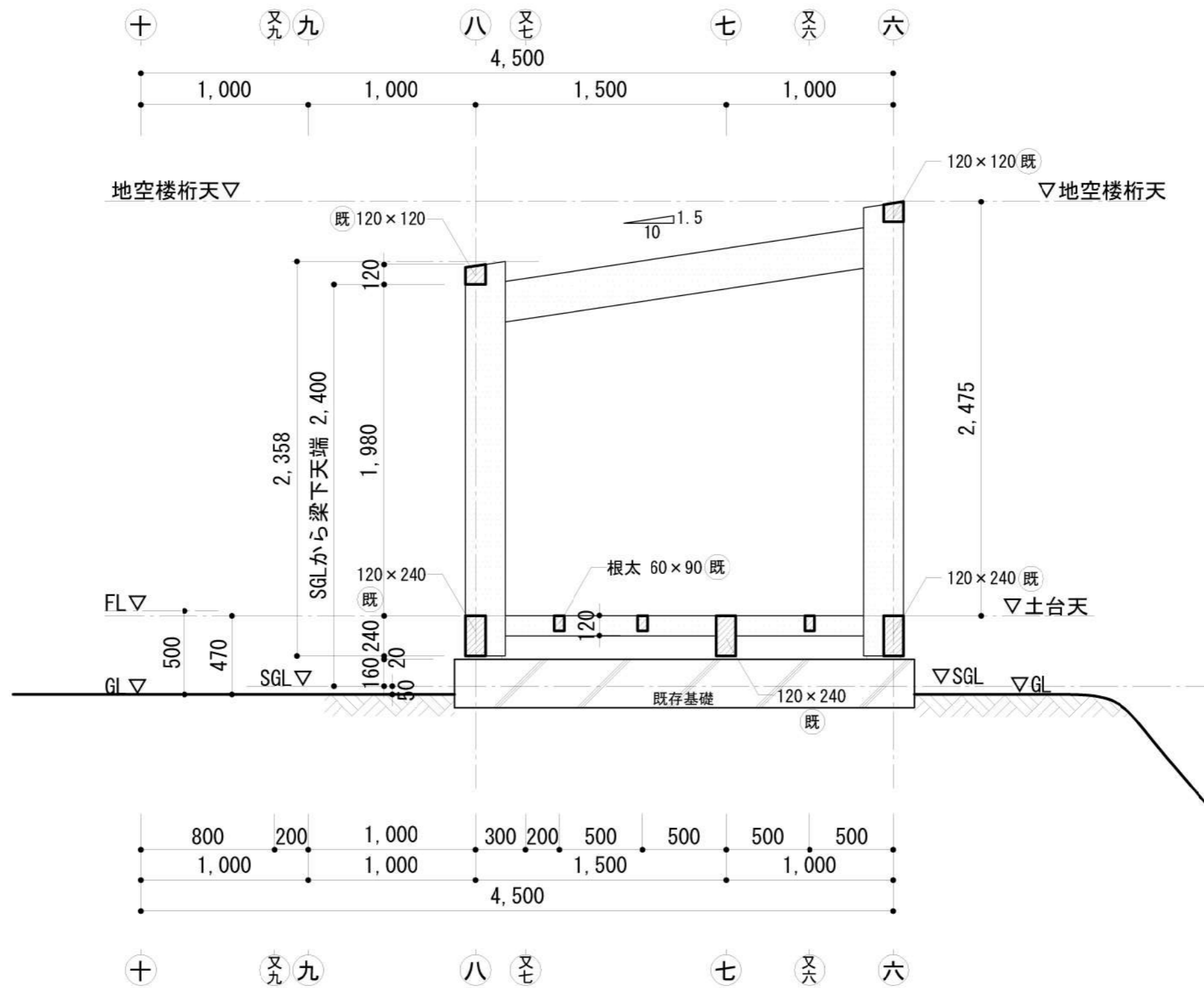

ち通 軸組図



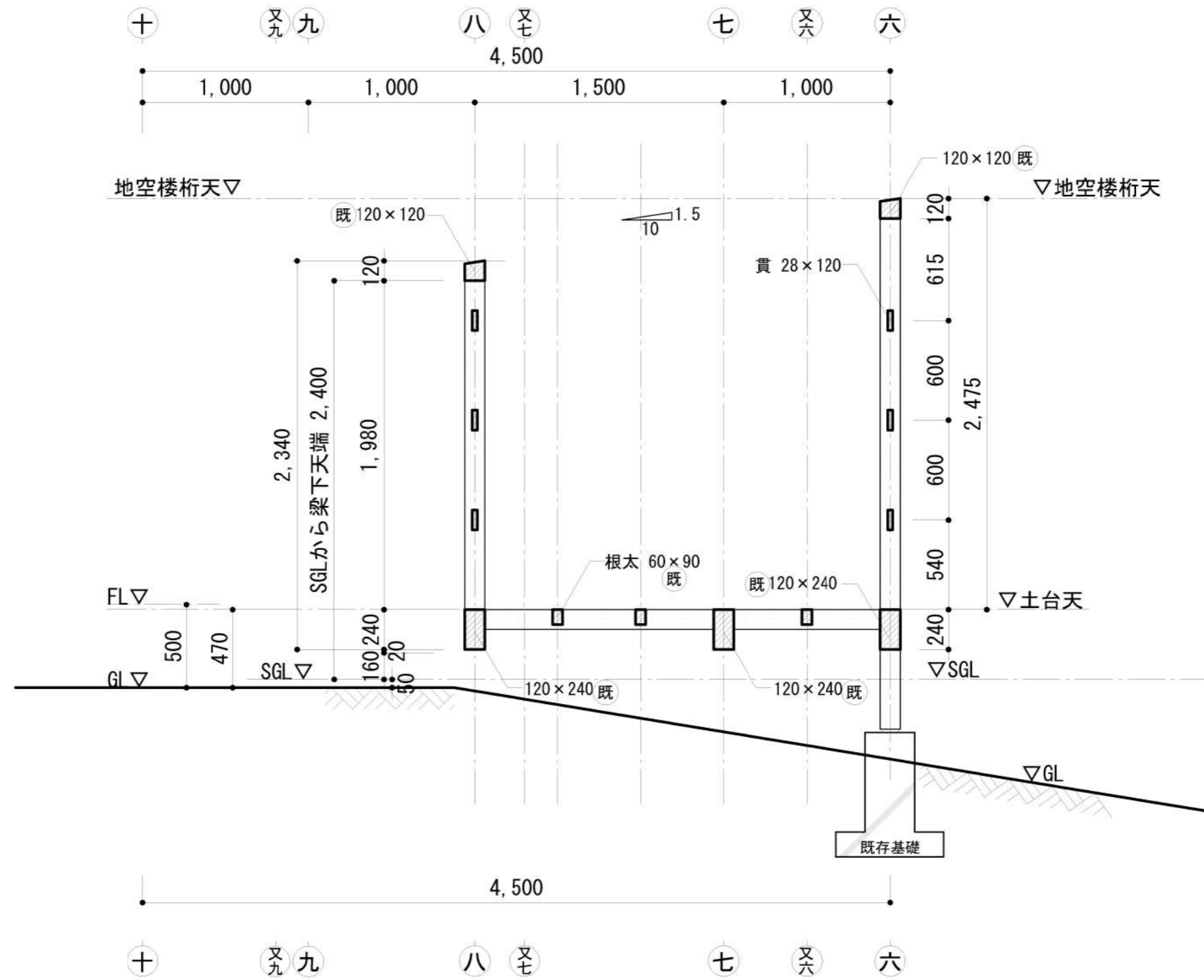

り通 軸組図

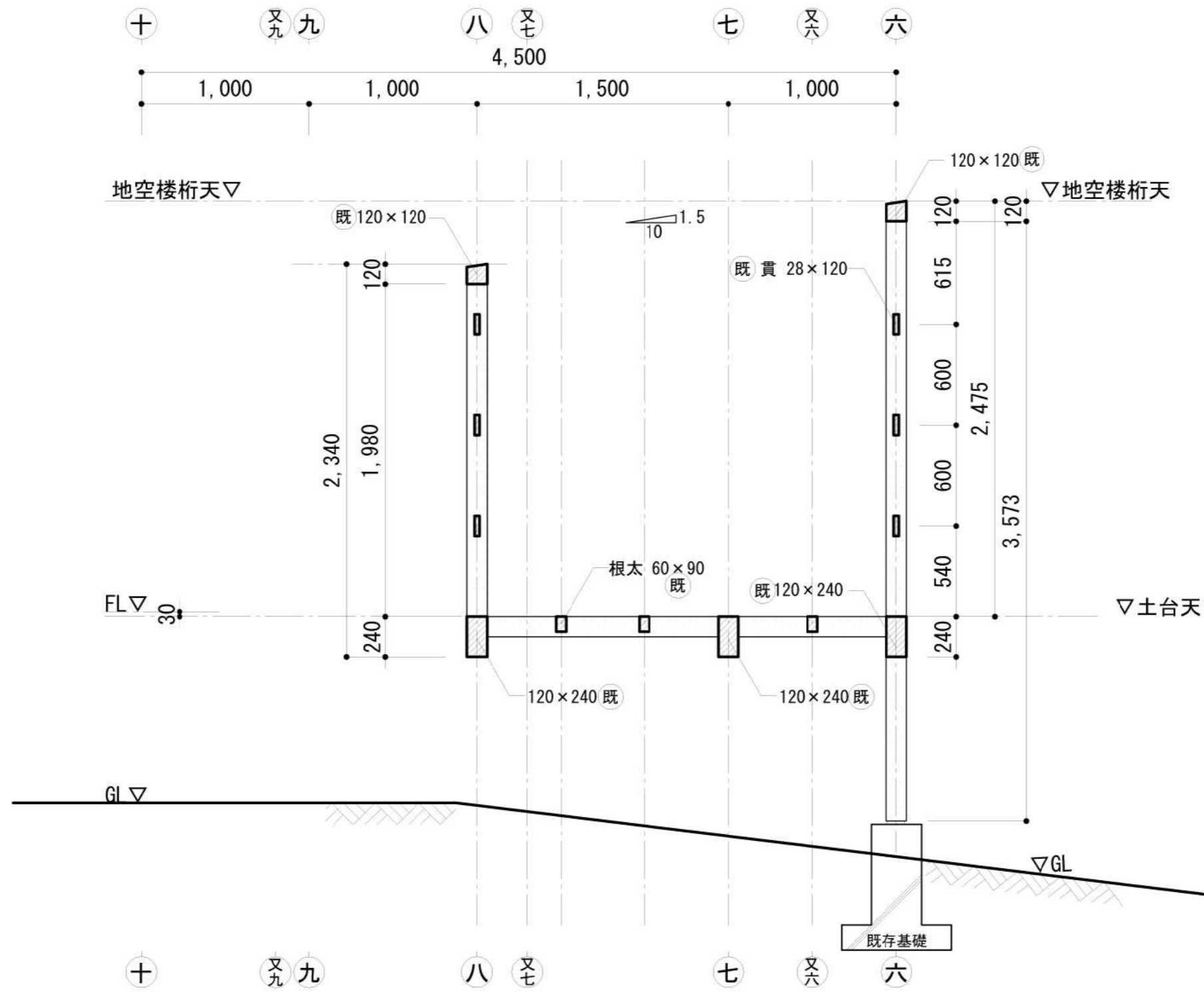

ぬ通 軸組図

TITLE	NAME	SCALE	DATE	SHEET NO.
丁稚基地	ぬ通軸組図	1/30	2022/09/01	06-24

DRAW: 小部・坂本・小島

岐阜県立森林文化アカデミー
木造建築スタジオ

〒501-3714 岐阜県美濃市善代88番地 TEL: 0575-35-3889 FAX: 0575-35-3890



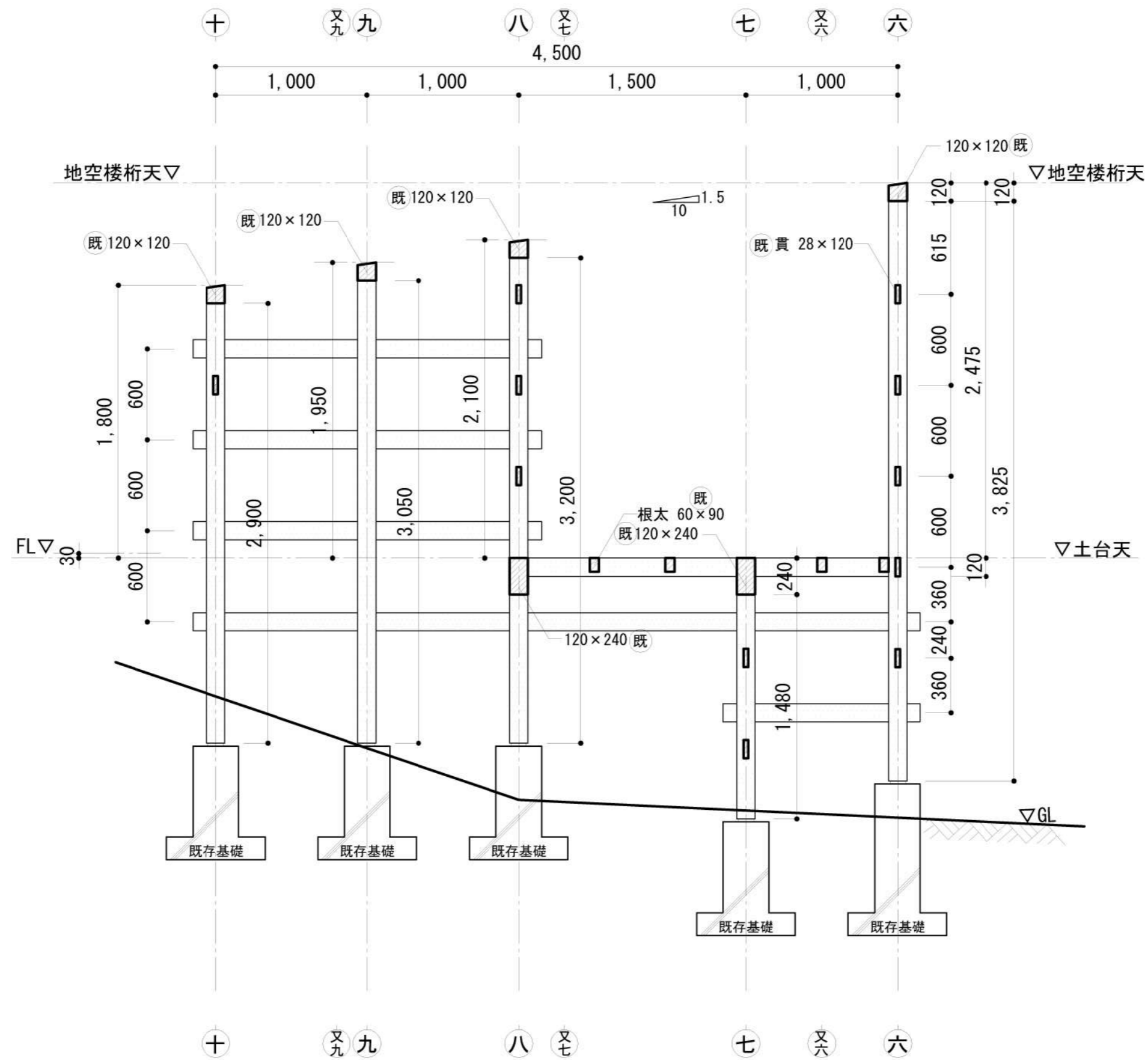

る通軸組図

TITLE	NAME	SCALE	DATE	SHEET NO.
丁稚基地	る通軸組図	1/30	2022/09/01	06-25

DRAW: 小島



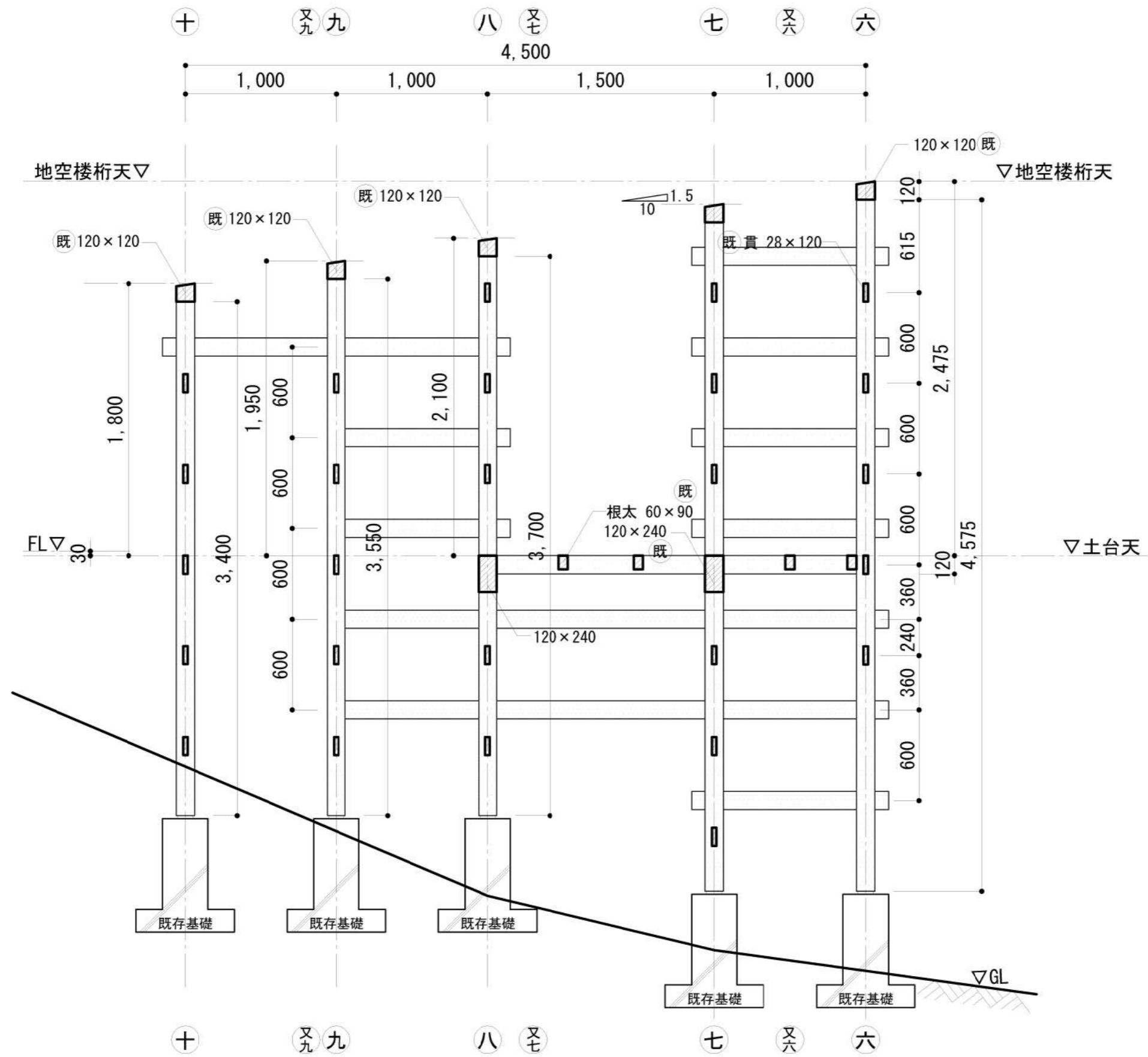

を通軸組図

TITLE	NAME	SCALE	DATE	SHEET NO.
丁稚基地	を通軸組図	1/30	2022/09/01	06-26

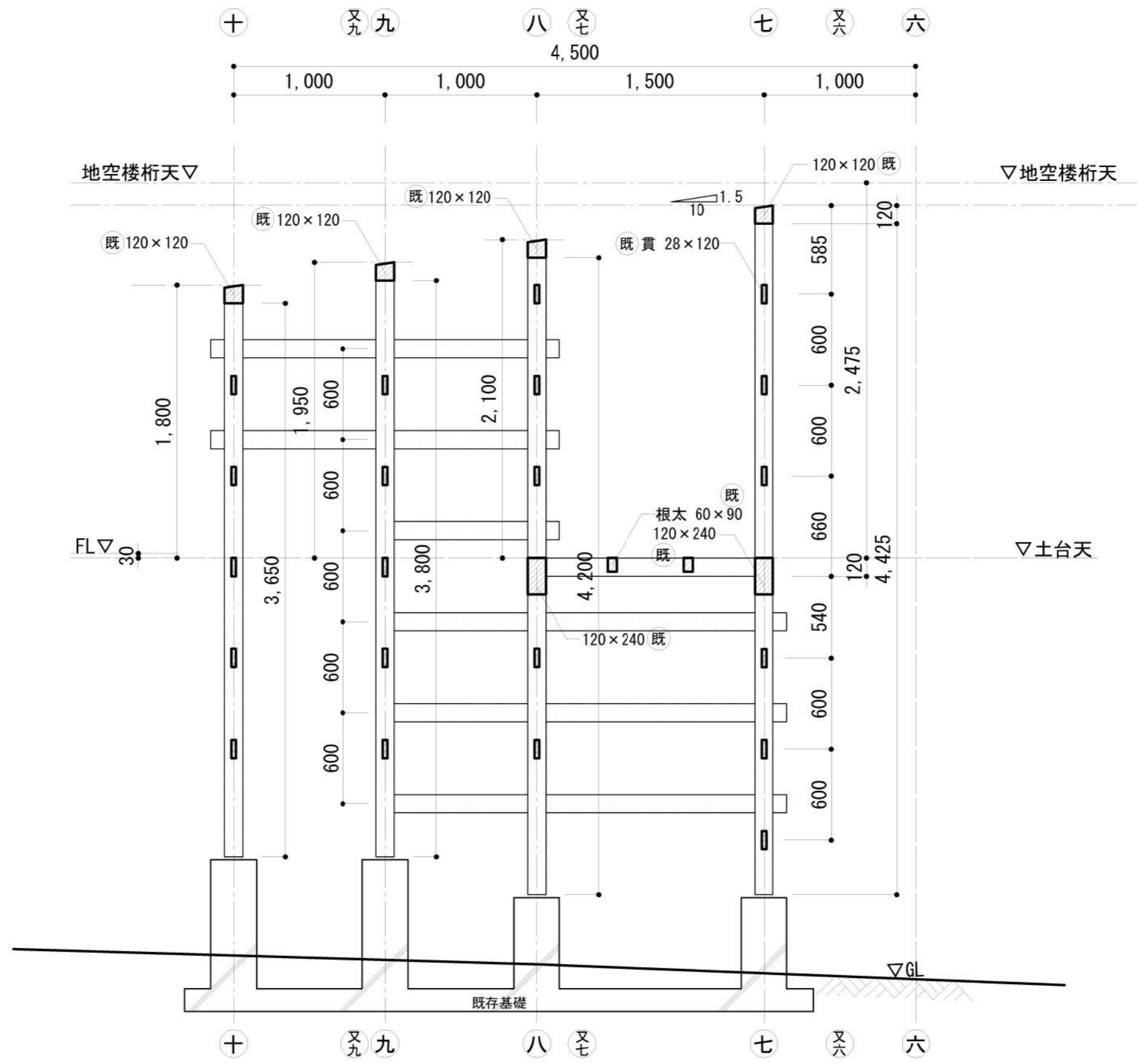

わ通 軸組図

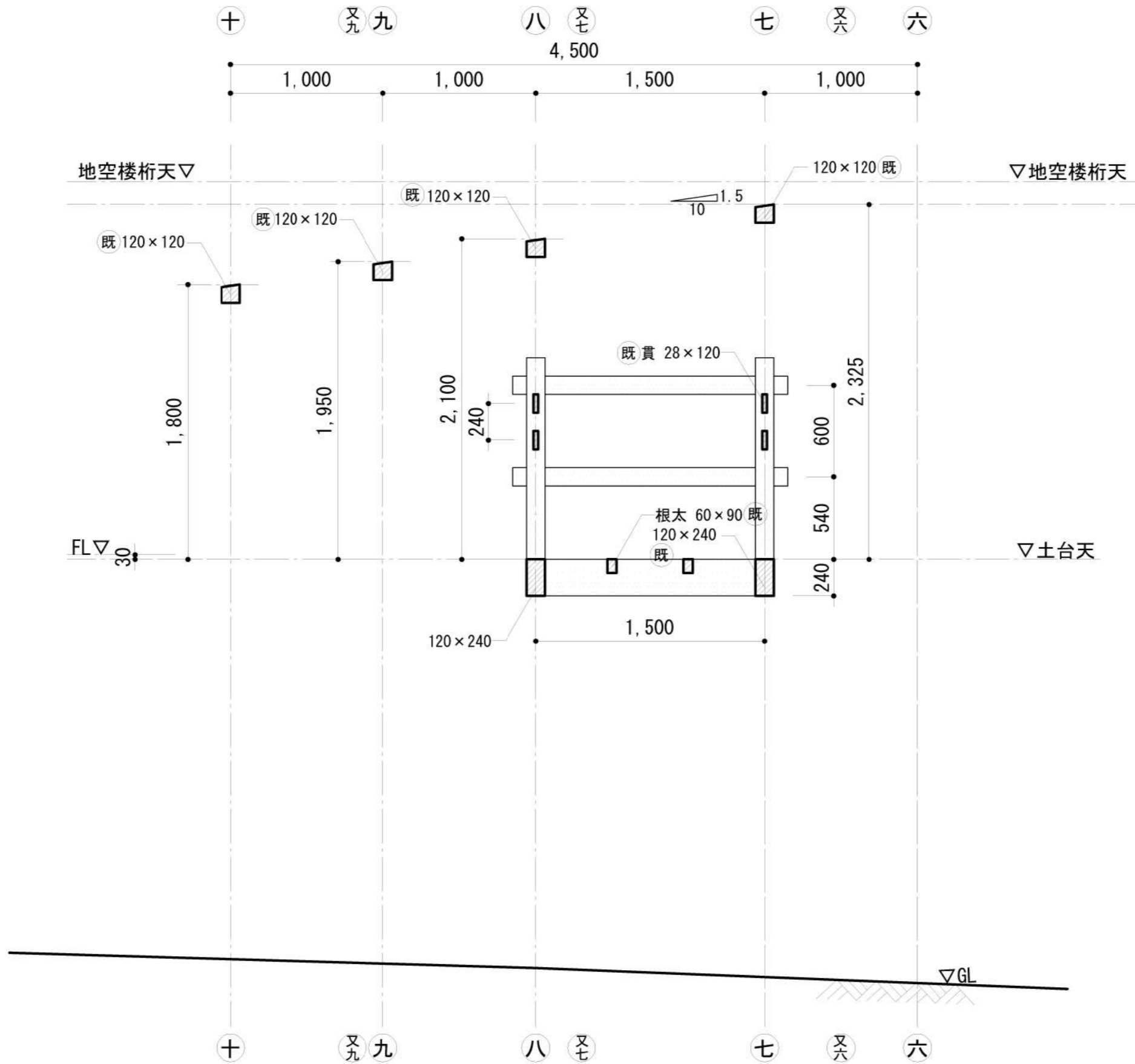

か通 軸組図

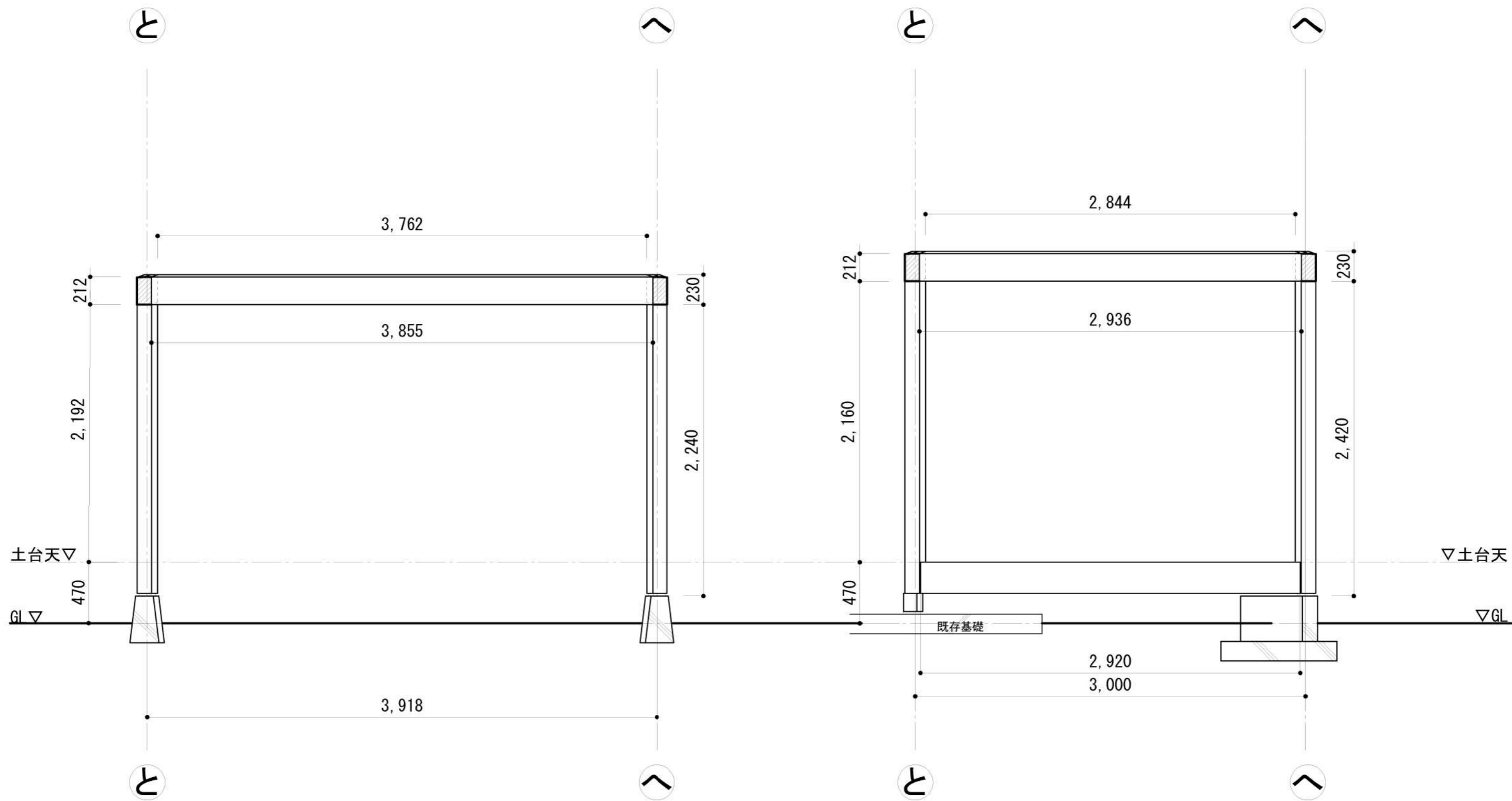

A通 軸組図

B通 軸組図



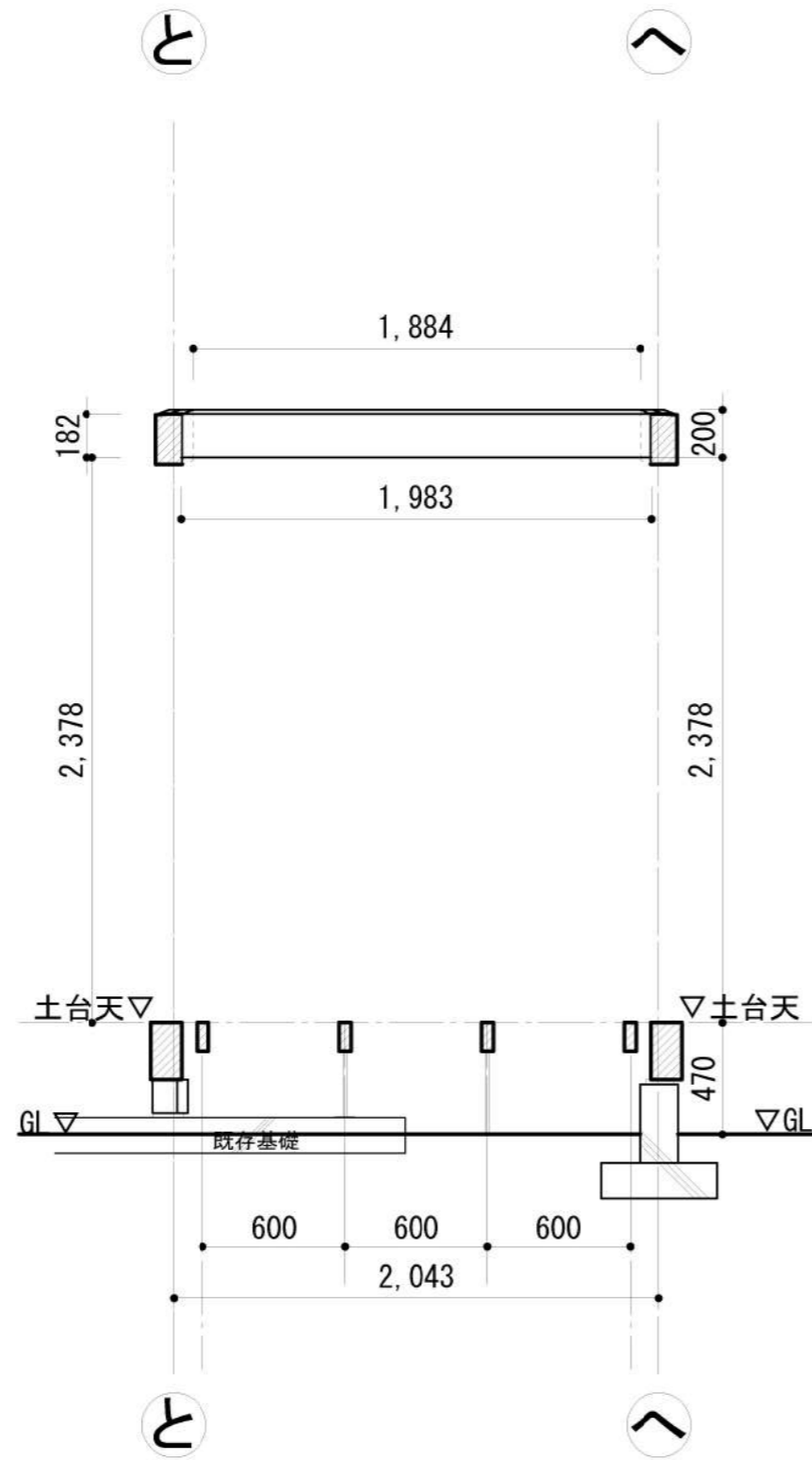

C通 軸組図

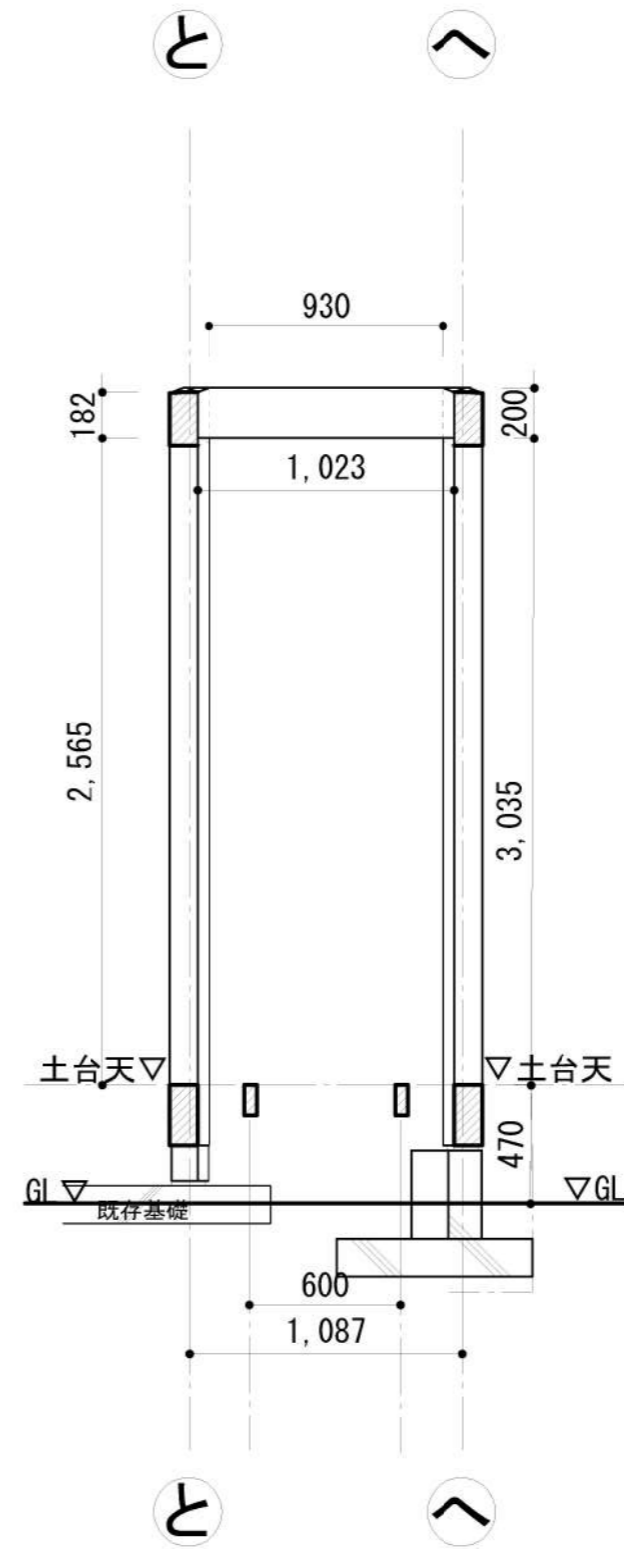

D通 軸組図



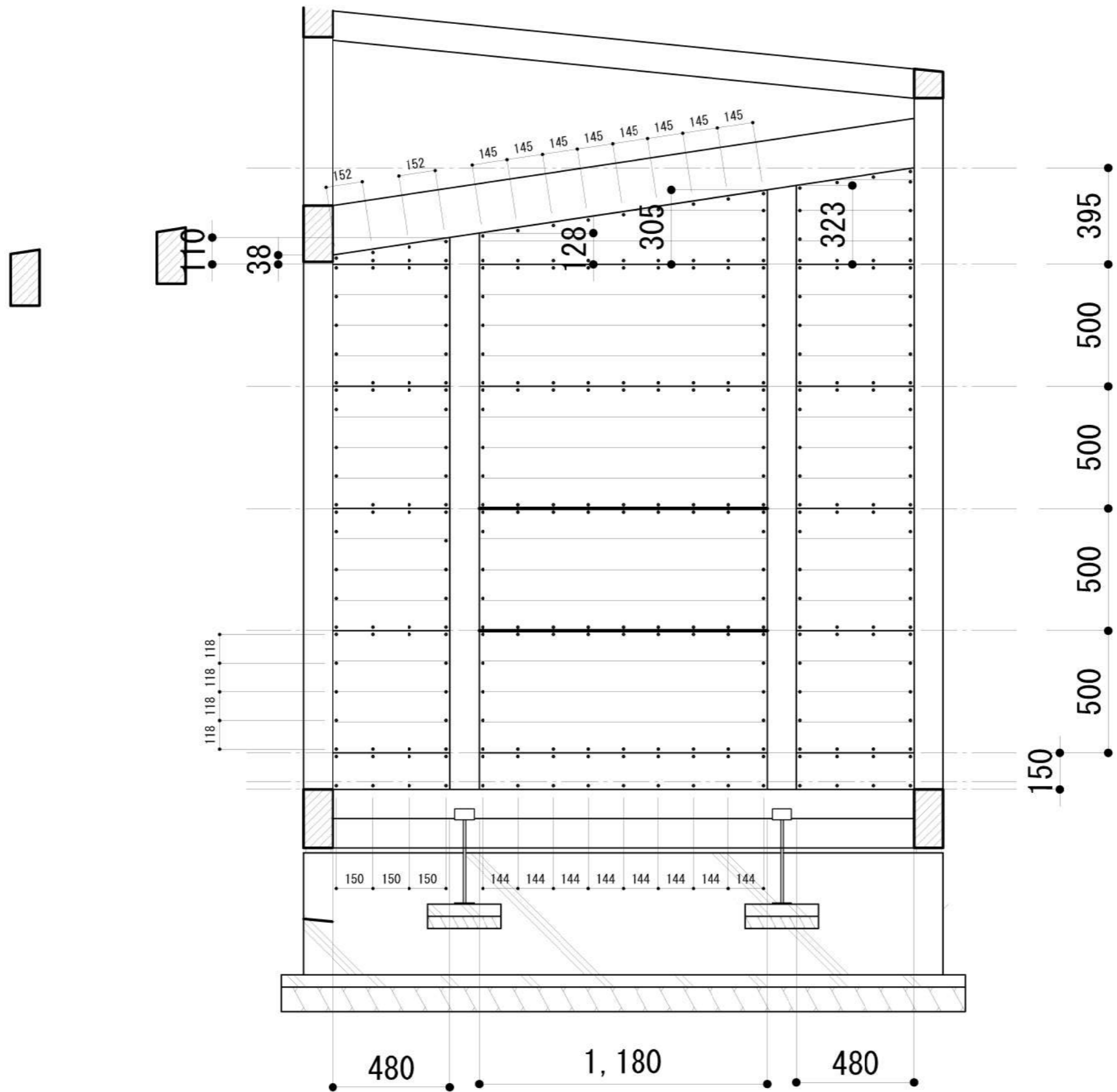

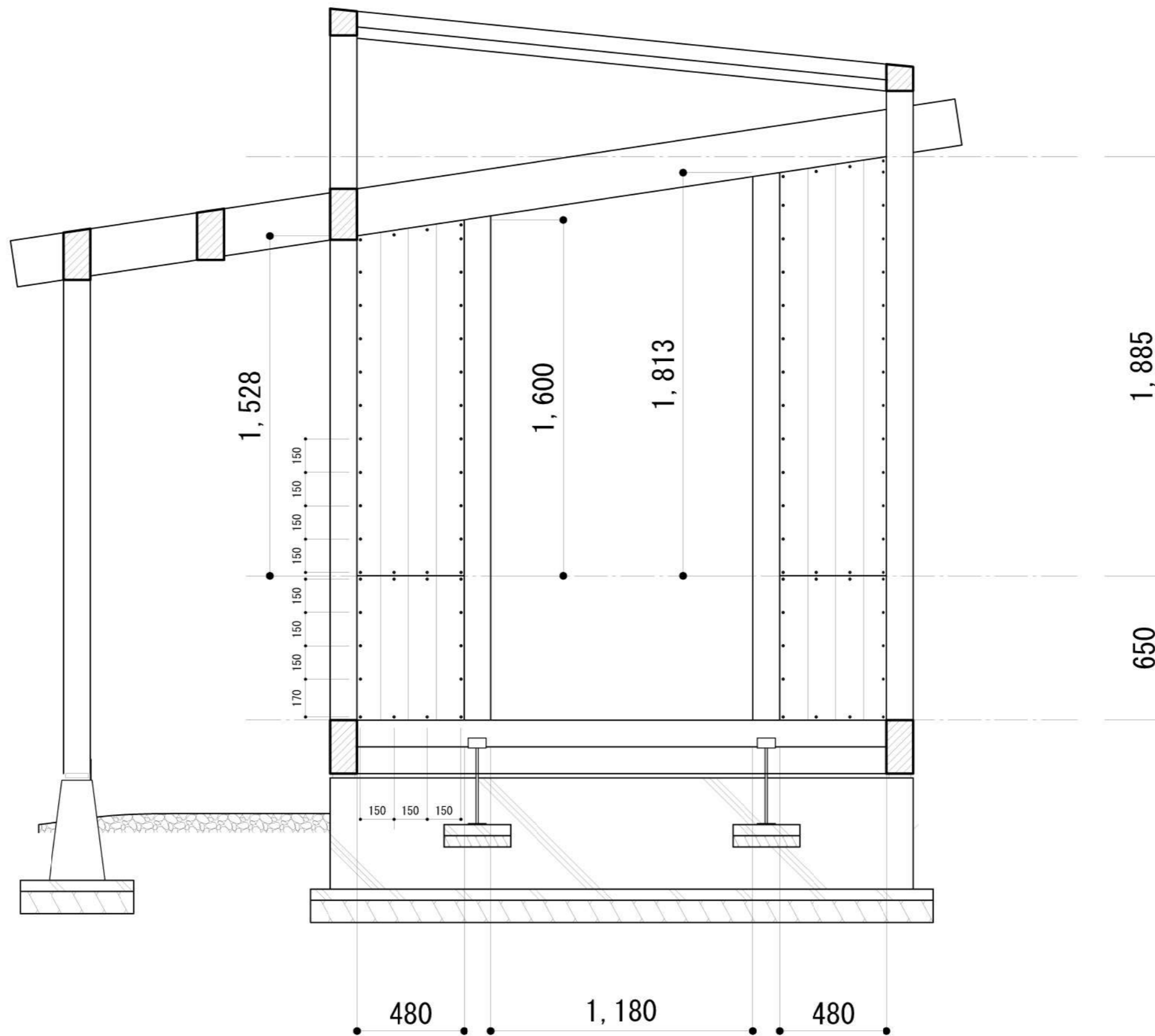

TITLE NAME SCALE DATE SHEET NO.

丁稚基地 へ通り縦 1/20 2022/12/12 07-2 竣工図

DRAW: 坂本

岐阜県立森林文化アカデミー
木造建築スタジオ

〒501-3714 岐阜県美濃市善代88番地 TEL: 0575-35-3889 FAX: 0575-35-3890



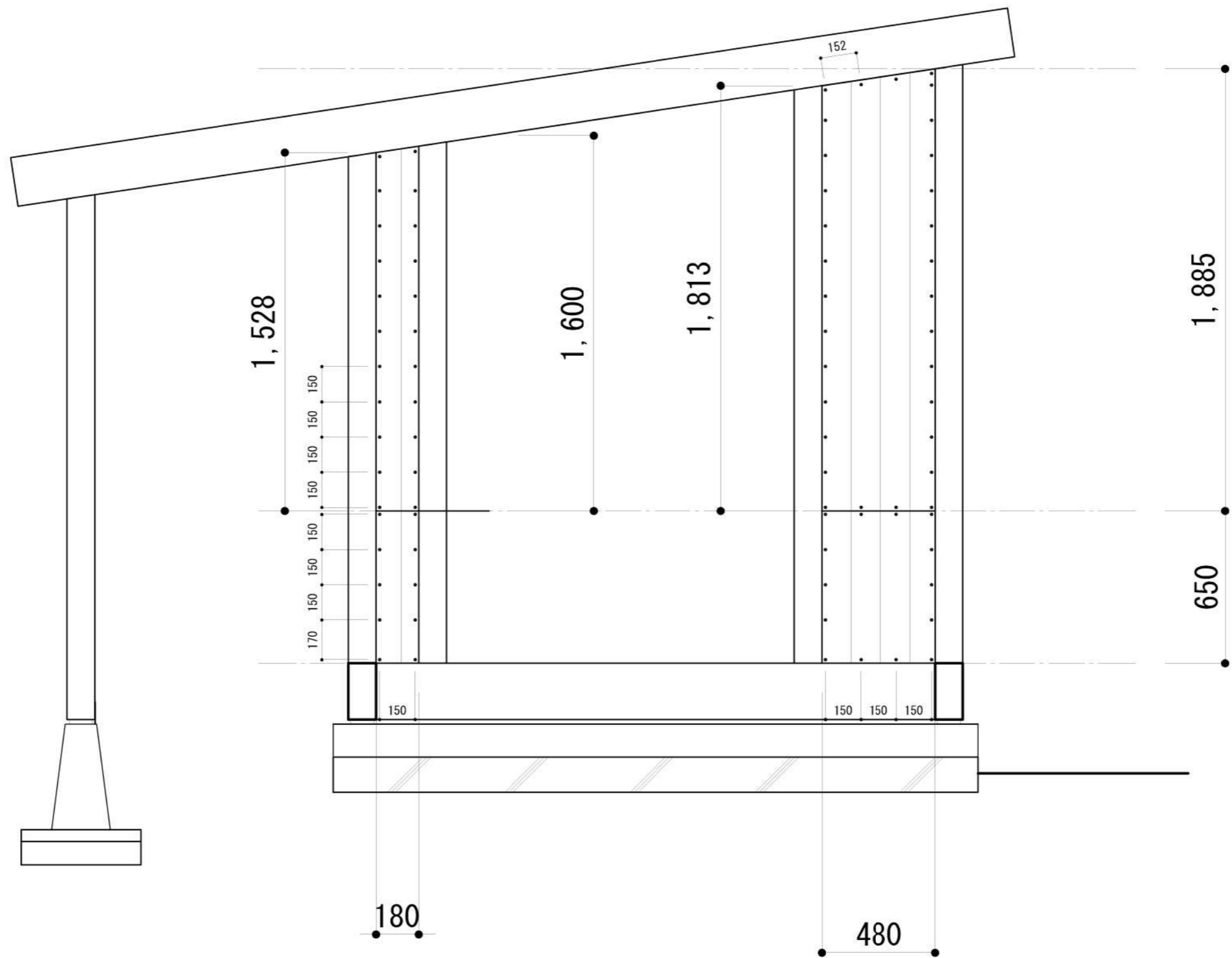

外部仕上表	
増築部屋根 木材置場屋根 (既存屋根)	耐摩カラーGL 立ちハゼ葺、アスファルトルーフィング貼、ACパネル(ア)30、ウッドファイバー(ア)60、漆喰(ア)1 耐摩カラーGL 立ちハゼ葺、アスファルトルーフィング貼、ACパネル(ア)30 (耐摩カラーGL 立ちハゼ葺、タイベックルーフライナー貼、杉バラ板(ア)15、垂木60×90@500、ACパネル(ア)30突き付け張り)
軒裏	ACパネル(ア)30現し
外壁	増築部北面・東面・南面：杉板本実(ア)15縦板張、横胴縁12×45@333、縦胴縁21×45@333、タイベック貼、ACパネル(ア)30 玄関口北面：框90×30、ガラス(ア)5、横棧21×15 ※詳細は枠詳細FG-2 地空楼北面・南面：漆喰(ア)1、軽量モルタル(ア)10~20、メタルラス、ダミ貫(ア)34、アスファルトルーフィング、杉板(ア)12縦板張り、貫(既存)28×120 一部：框90×30、ガラス(ア)5、横棧21×15、貫(既存)28×12 地空楼西面：木タイル貼、縦胴縁21×45@333
ハイサイドライト	杉板(ア)15、上棧12×120、ガラス(ア)5、框135×40 ※詳細は枠詳細FG-1
水切	框現し
樋	玄関口南面のみ軒樋：タニタHACパネルO ブラック 4676mm、たて樋：φ75
断熱材	玄関口・収納庫屋根：ウッドファイバー(ア)60
基礎	コンクリート打放し仕上げ 一部：独立基礎のみコンクリートピンコロ 長物置場のみ基礎コンクリートの上、モルタル金鍍押エ
木材置場	玉砂利(ア)150
デッキ	砕石(ア)50、コンクリートブロックの上に大引・束：桧105×105 桧デッキ(ア)30 OSM塗装(エボニー)
車路	鋤取り後、竹チップ吹付(ア)15

内部仕上表						
	室名	床	壁	天井	主な 電気設備工事	雑工事
	玄関口	杉板本実フローリング張(ア)30	框90×30、ガラス(ア)5、横棧21×15 ※詳細は枠詳細FG-2 一部：ACパネル(ア)30現し	ACパネル(ア)30、ウッドファイバー(ア)60、漆喰左官仕上(ア)1	照明、スイッチ	収納棚
	収納庫	杉板本実フローリング張(ア)30	ACパネル(ア)30現し	ACパネル(ア)30、ウッドファイバー(ア)60、漆喰左官仕上(ア)1	照明	収納棚
	長物置場	基礎コンクリートの上、モルタル金鍍押エ	ACパネル(ア)30現し	ACパネル(ア)30現し	照明、スイッチ	収納棚
	整備庫	本実杉フローリング張(ア)30	石膏ボード(ア)12.5、漆喰左官仕上(ア)1	ACパネル(ア)30現し	照明、コンセント、スイッチ	収納棚、作業台 有孔ボードの壁収納

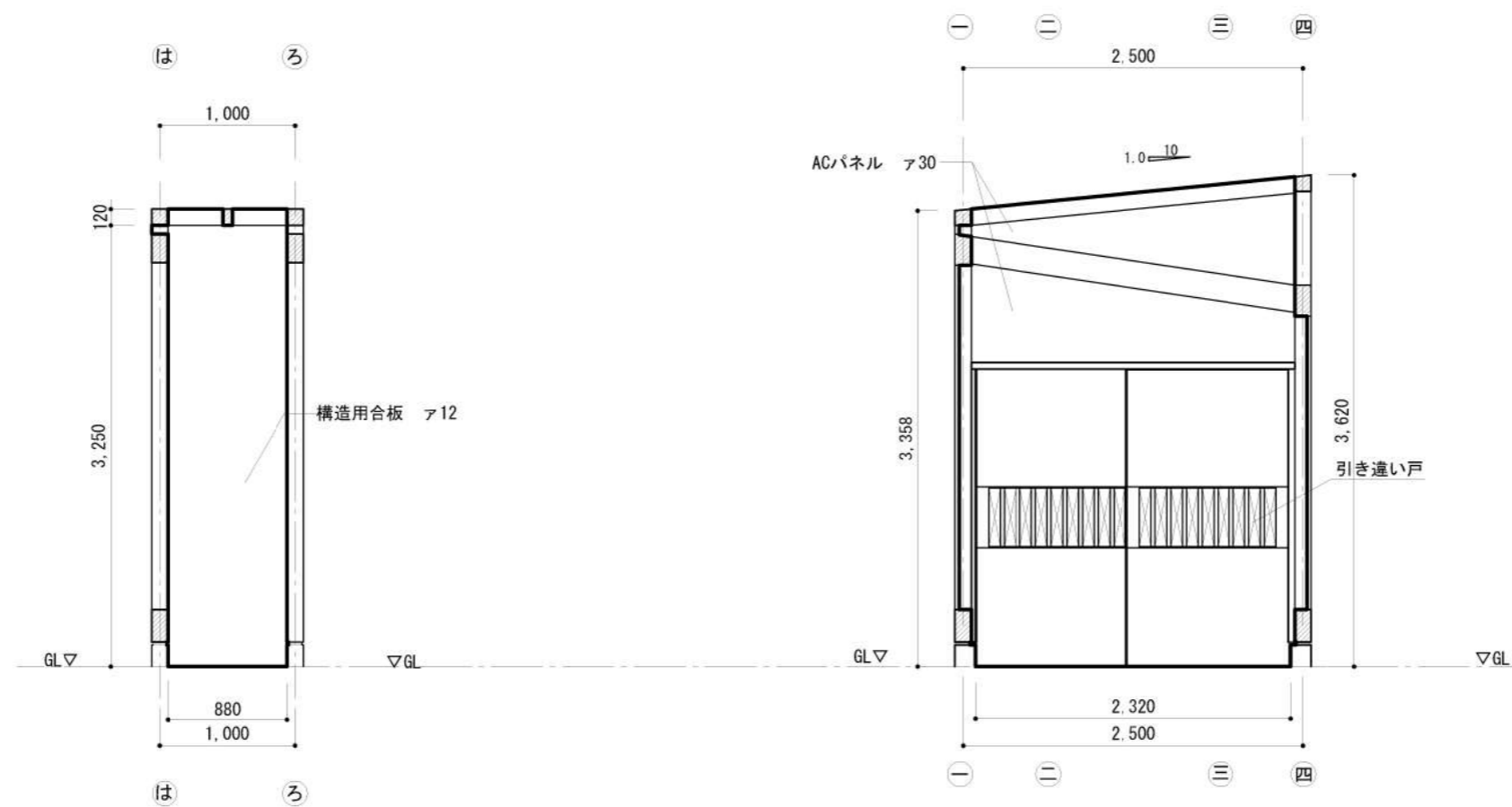

北面展開図

東面展開図

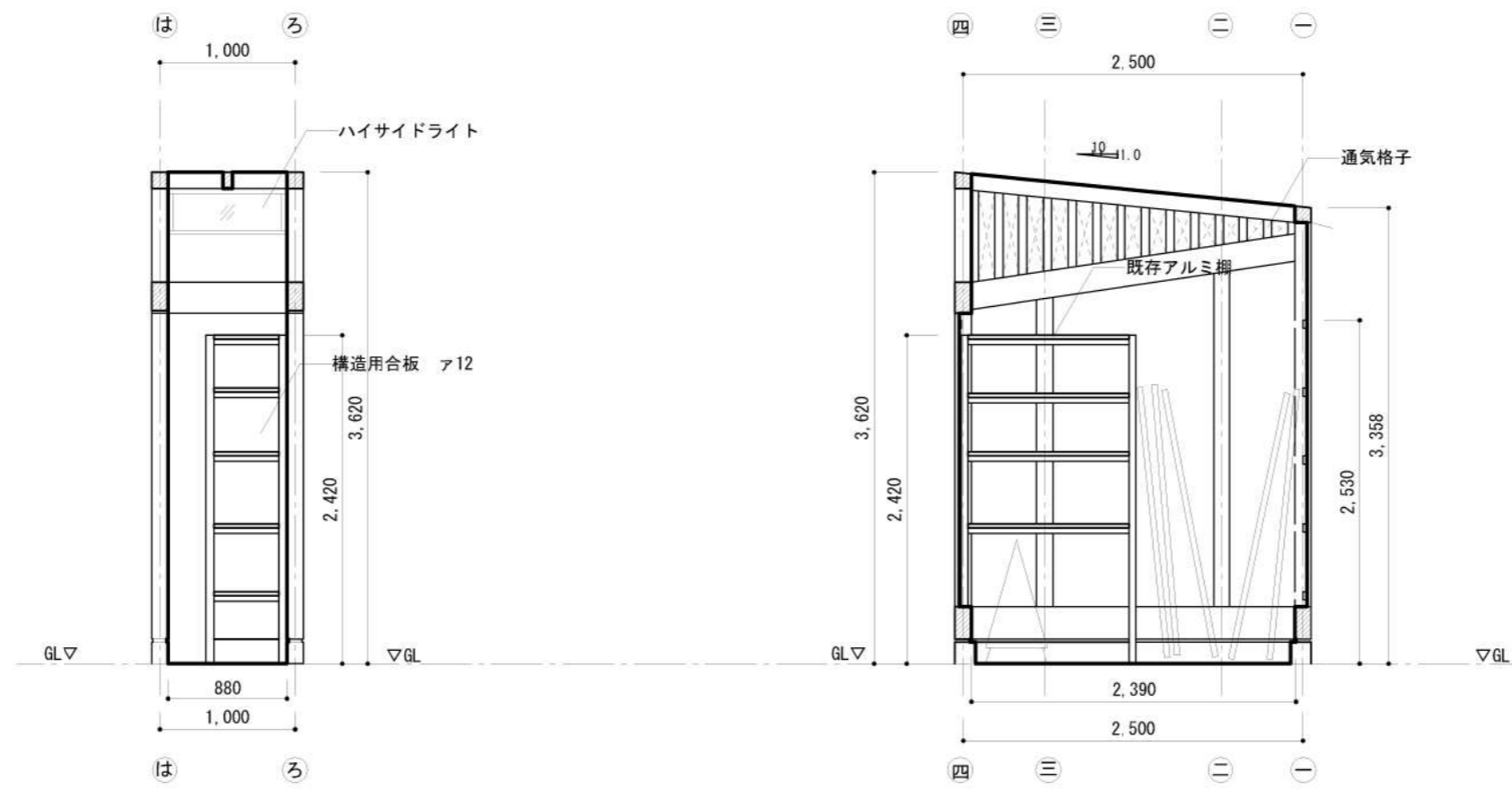

南面展開図

西面展開図



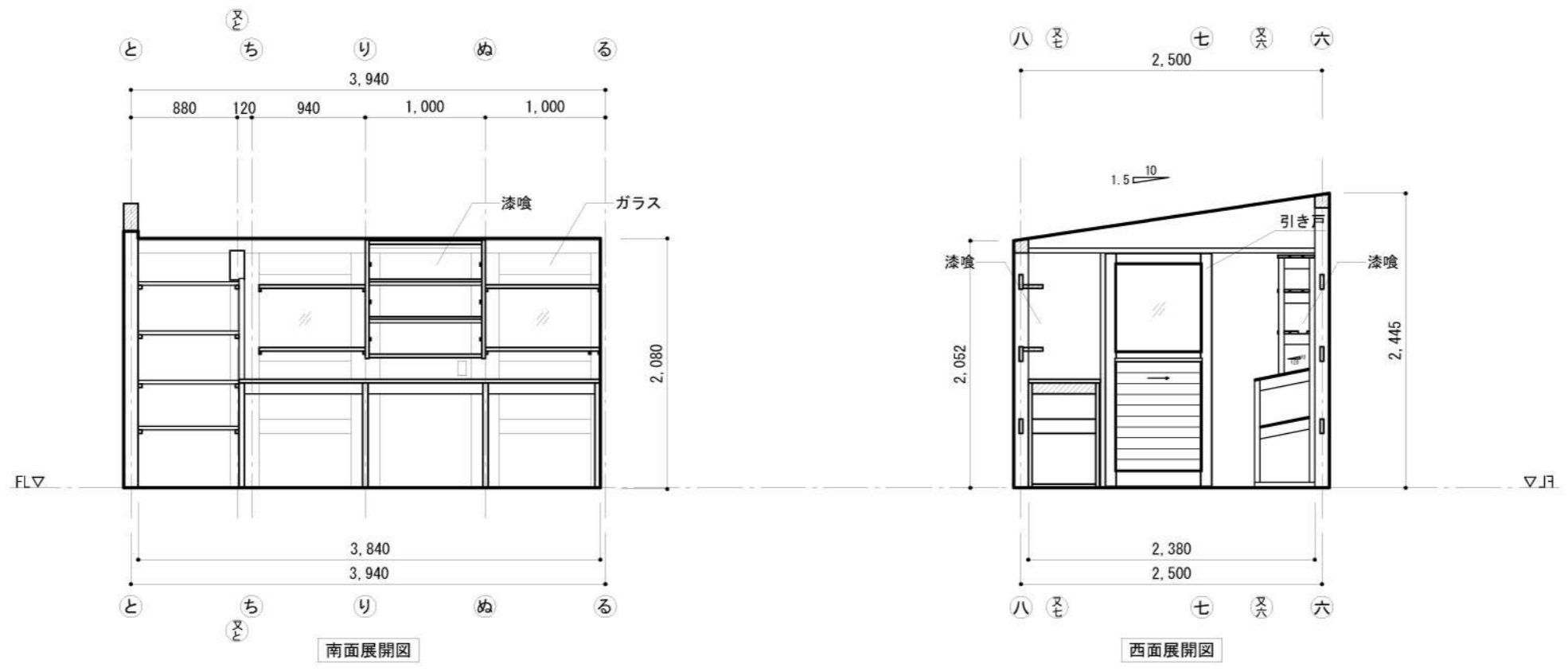
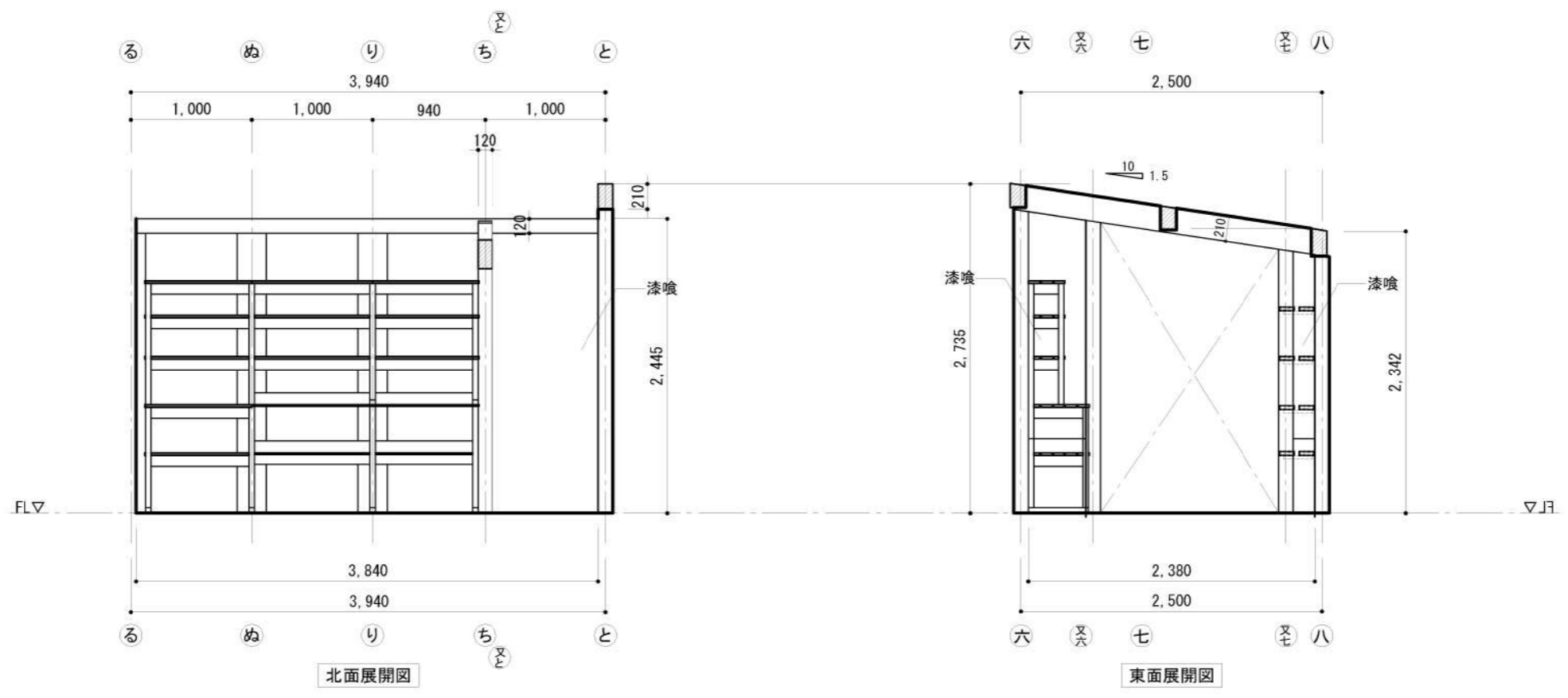

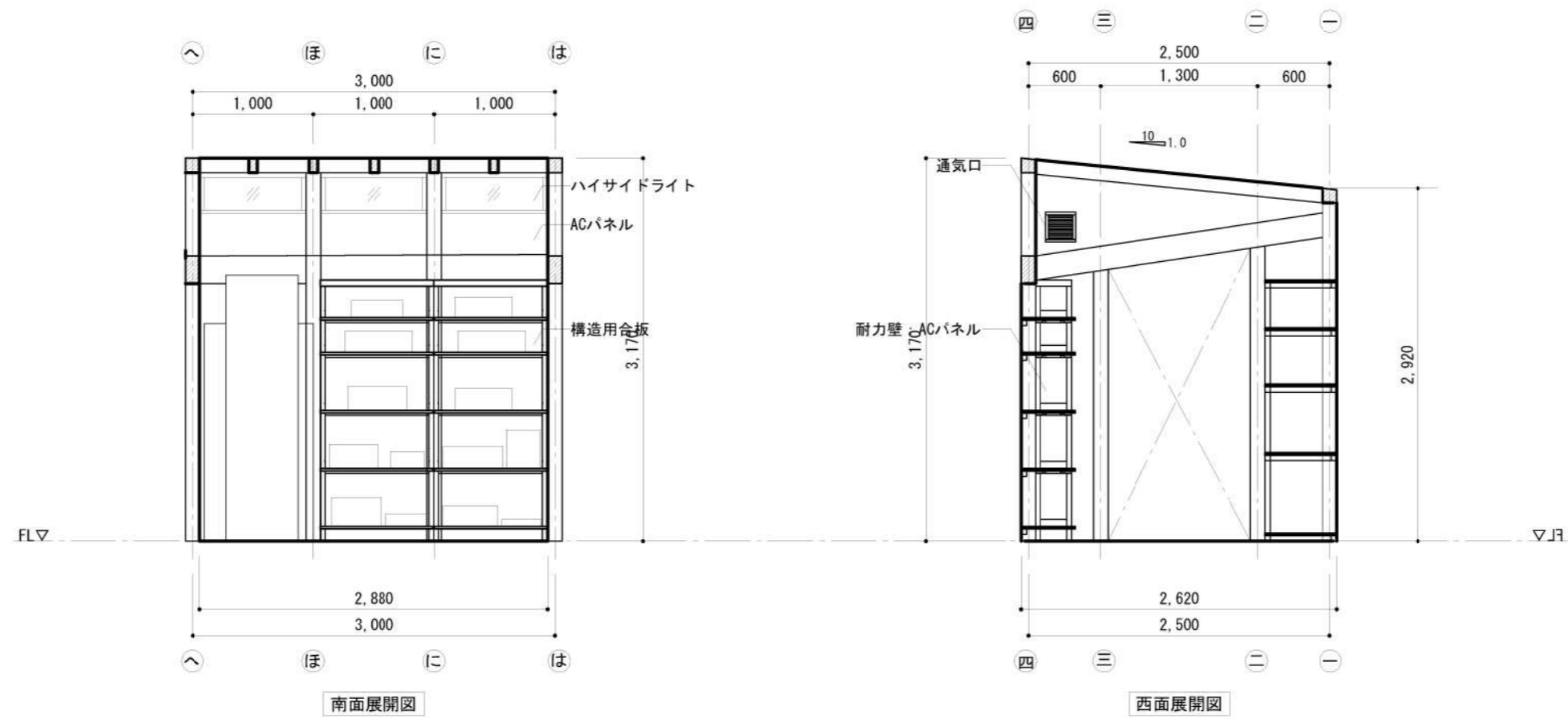
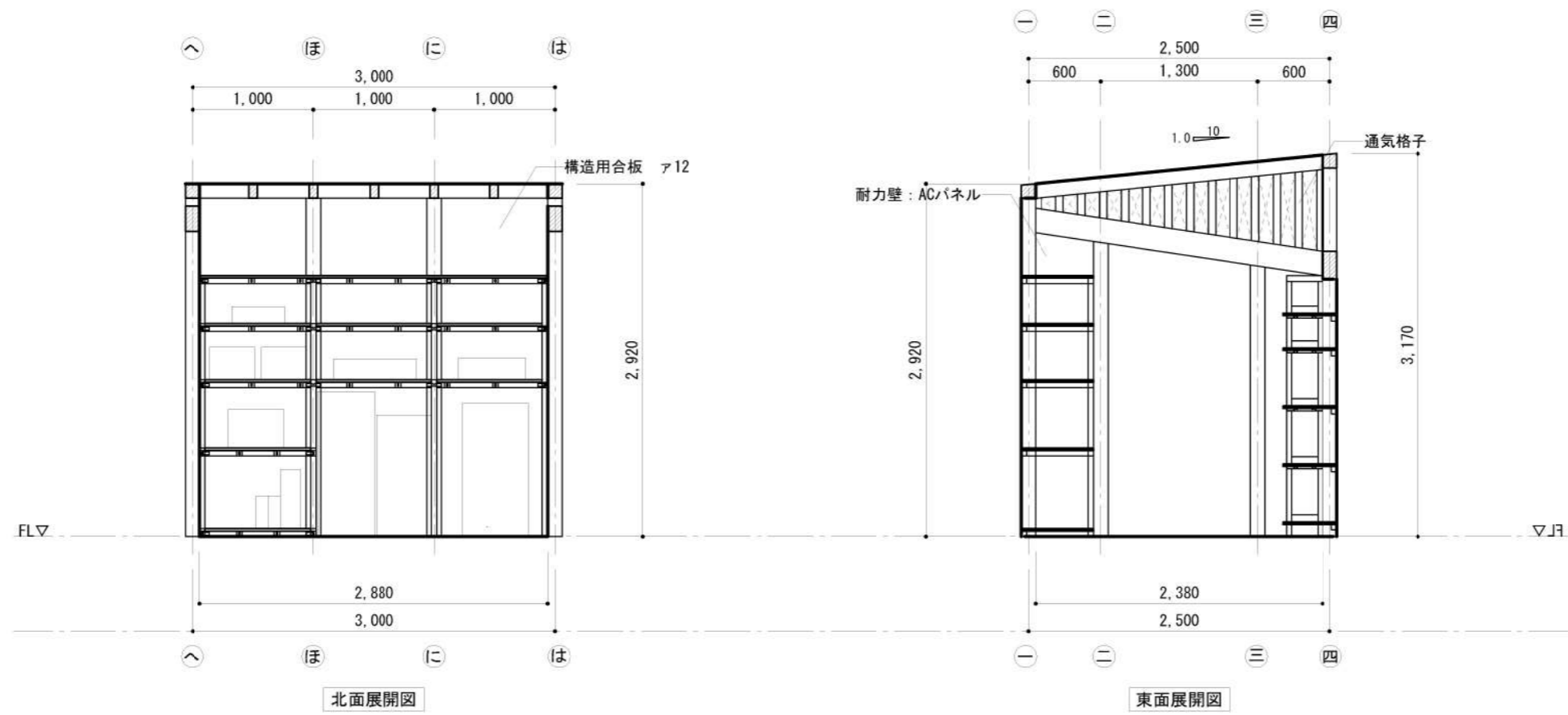

TITLE NAME SCALE DATE SHEET NO.

丁稚基地 収納庫展開図 1/50 2022/07/30 08-3 竣工図

DRAW: 小島

岐阜県立森林文化アカデミー
木造建築スタジオ

〒501-3714 岐阜県美濃市曾代88番地 TEL: 0575-35-3889 FAX: 0575-35-3890



記号	数量	1 WD	1	2 WD	2	3 WD	1
		玄関口 3枚引き違い戸		長物置き場 引き違い戸		整備庫 引き戸	
形状寸法							
種別/見込		3枚引き違い戸 (框戸1、腰付きガラス戸2)	48	引き違い戸 (格子戸)	48	引き戸	48
仕上げ		-				-	
ガラス		単板ガラス 厚さ5mm				単板ガラス 厚 5mm	
金物		吊り戸車 吊りレール 振れ止め 連動金具		吊り戸車 吊りレール 振れ止め 連動金具		吊り戸車 吊りレール 振れ止め 連動金具	
備考		「家具を作る」にて製作		「家具を作る」にて製作		「家具を作る」にて製作	
記号	数量	1 WD	2			3 WD	1
		WD-1 ガラス				WD-3 ガラス	
形状寸法							
種別/見込		-	5			-	5
仕上げ		-				-	
ガラス		単板ガラス 厚 5mm				単板ガラス 厚 5mm	
金物		-				-	
備考		-				-	

TITLE NAME SCALE DATE SHEET NO.

丁稚基地 建具表 (WD) 1/30 2023/01/30 09-1 竣工図

DRAW: 坂井

岐阜県立森林文化アカデミー
木造建築スタジオ

〒501-3714 岐阜県美濃市菅代88番地 TEL: 0575-35-3889 FAX: 0575-35-3890



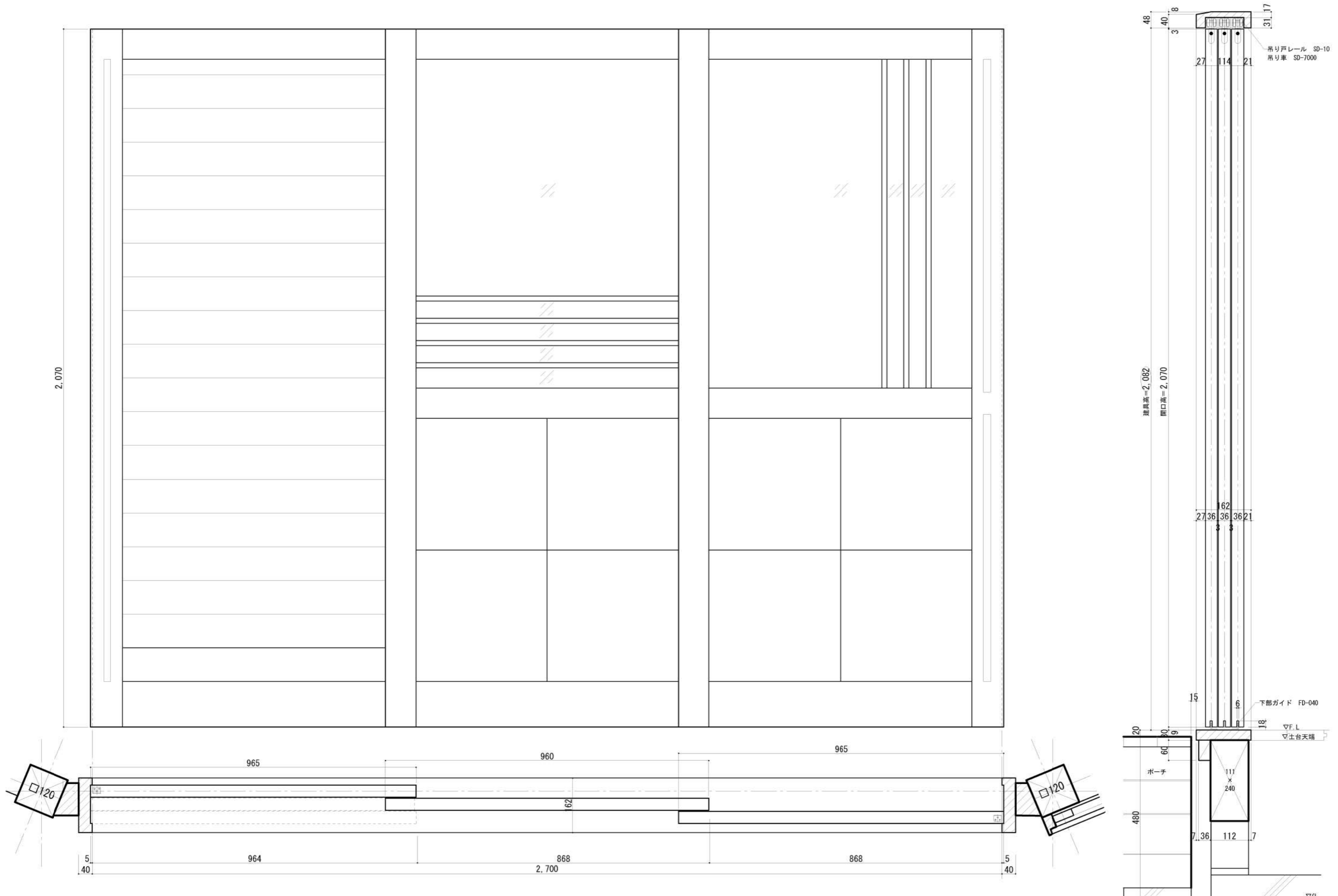

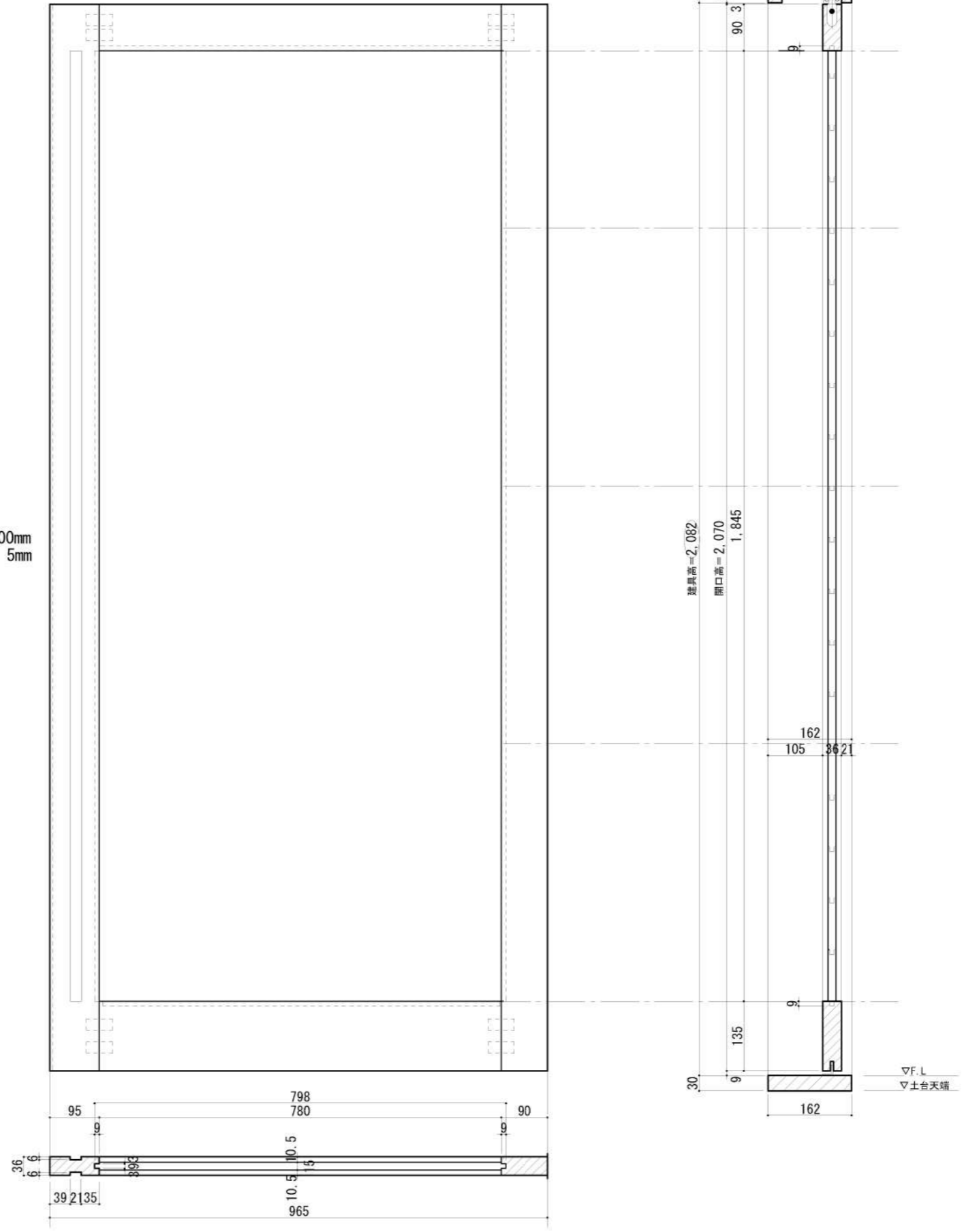
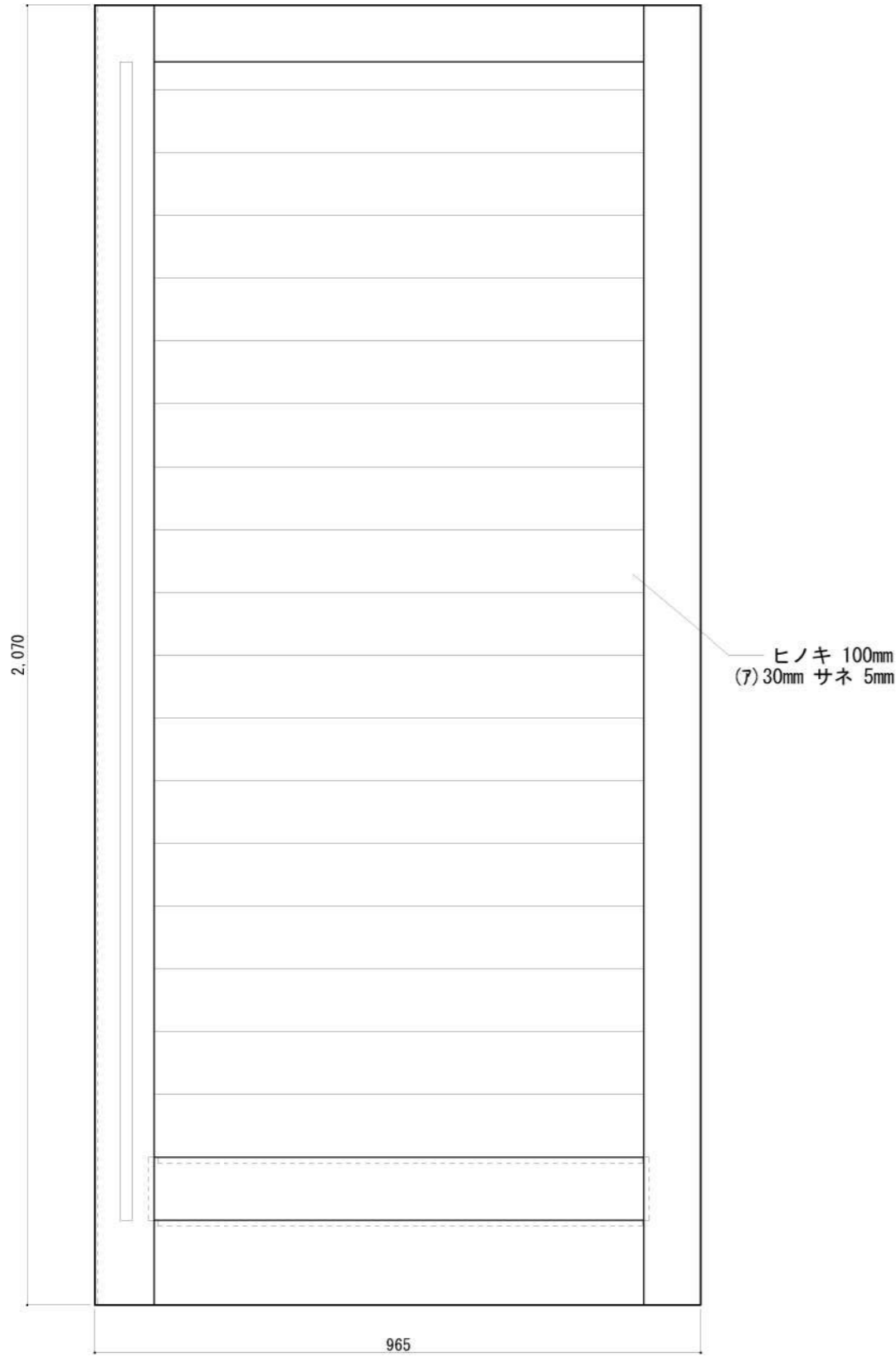

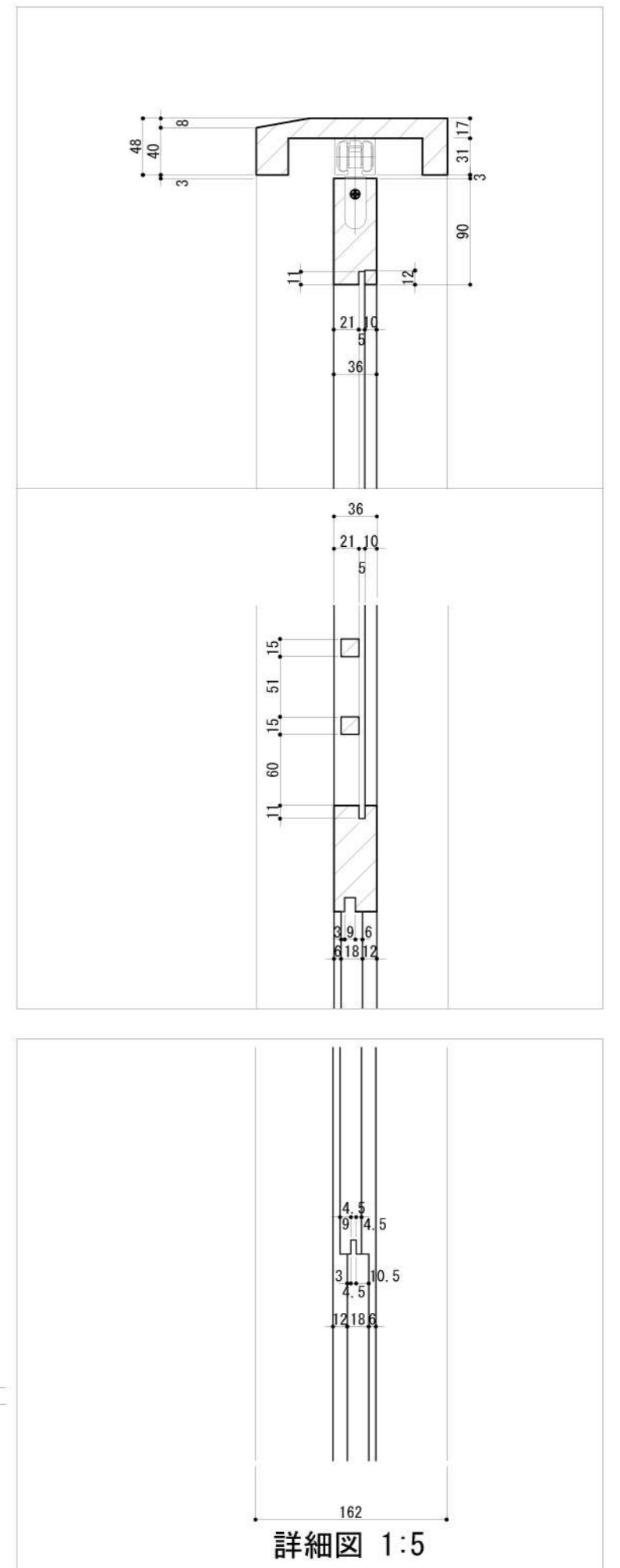
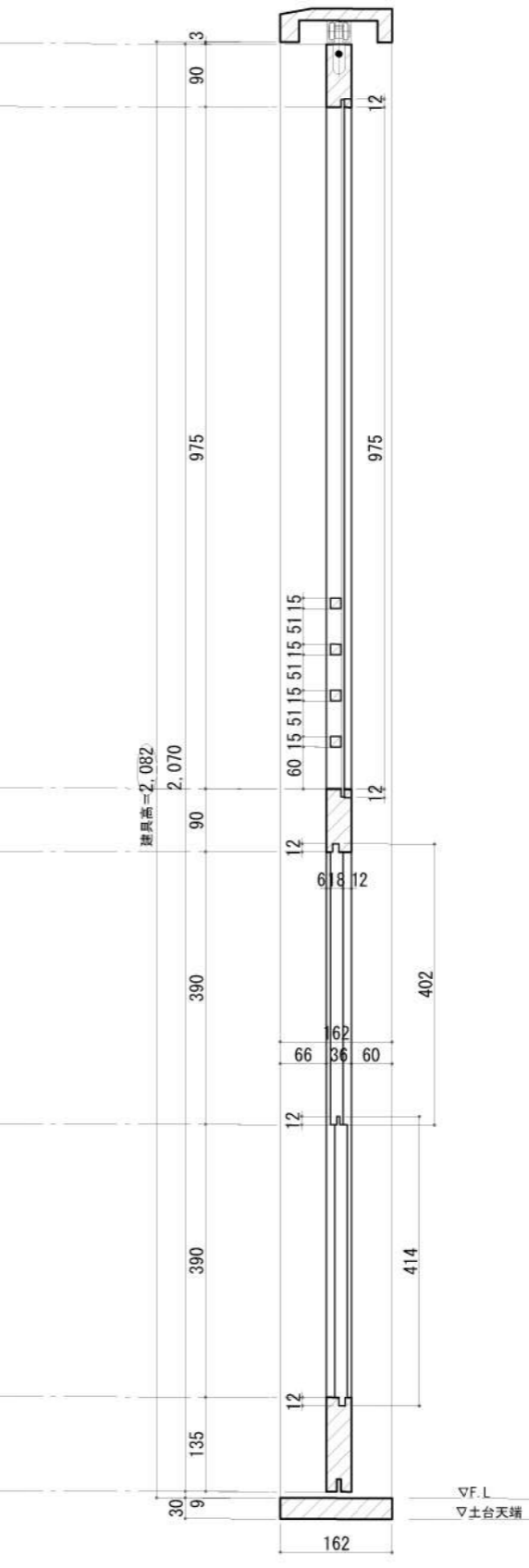
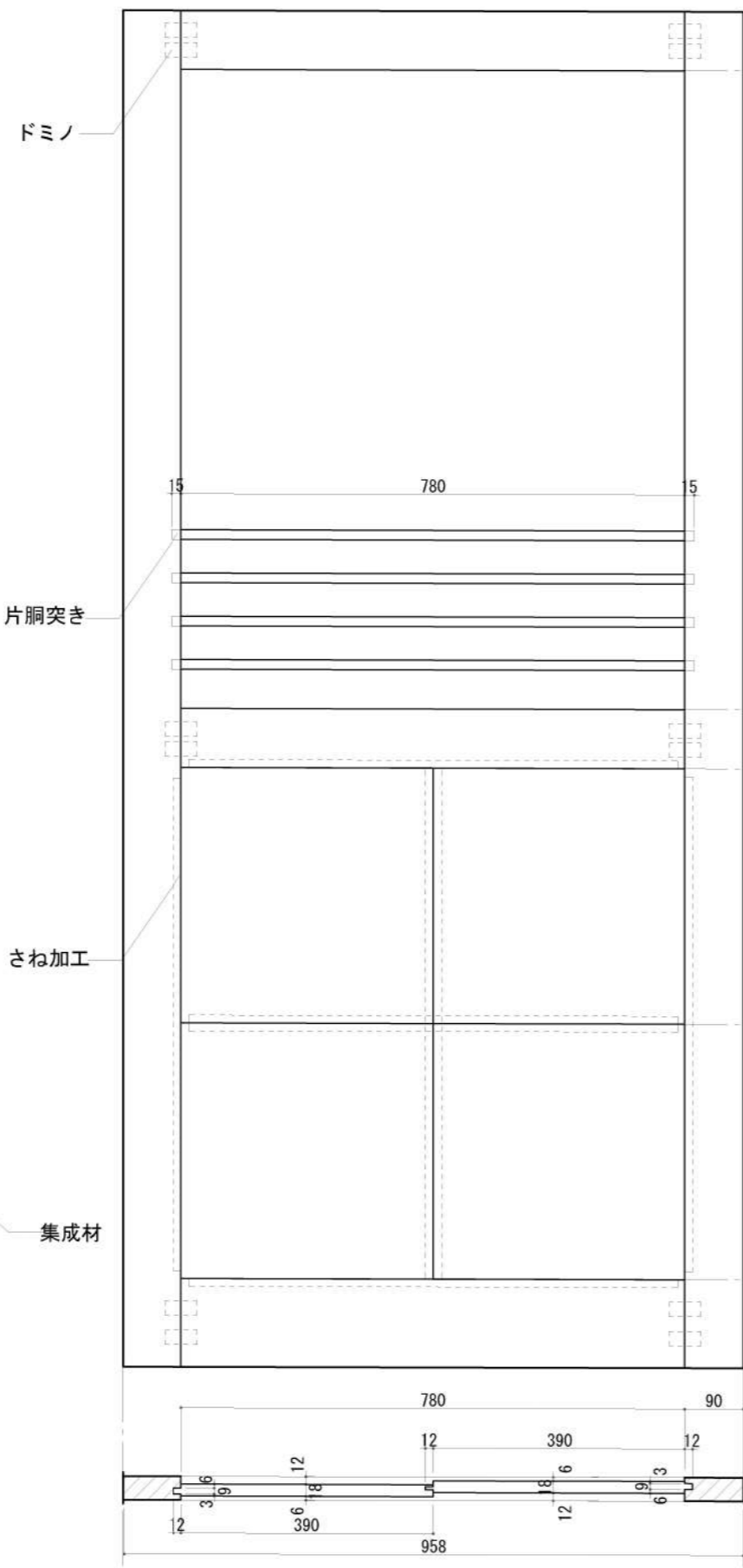
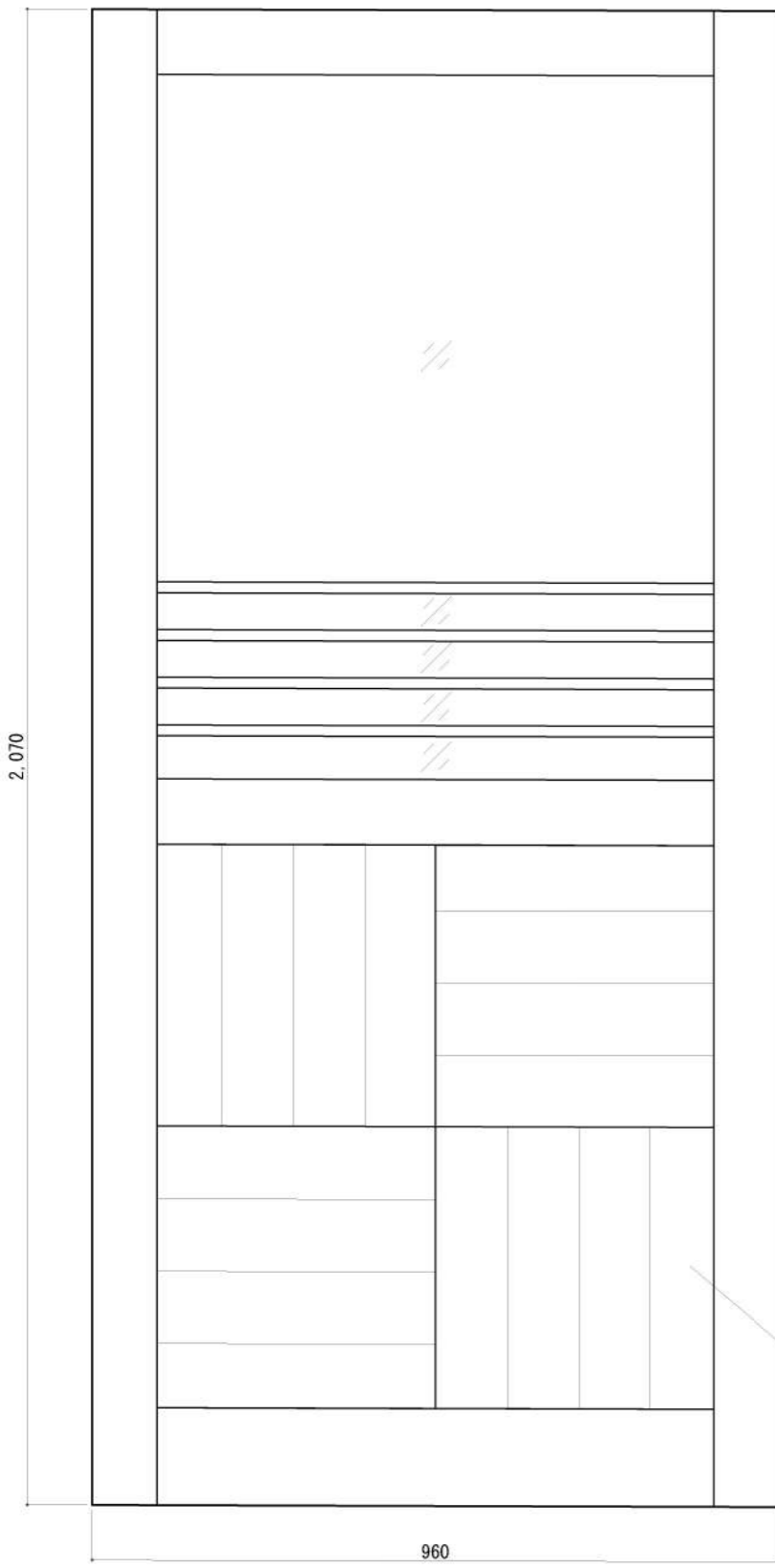

詳細図 1:5

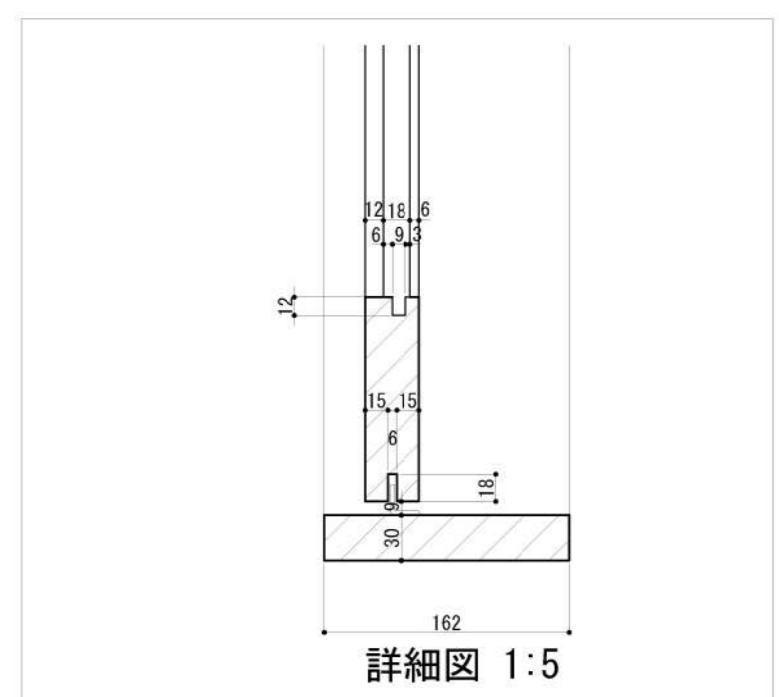
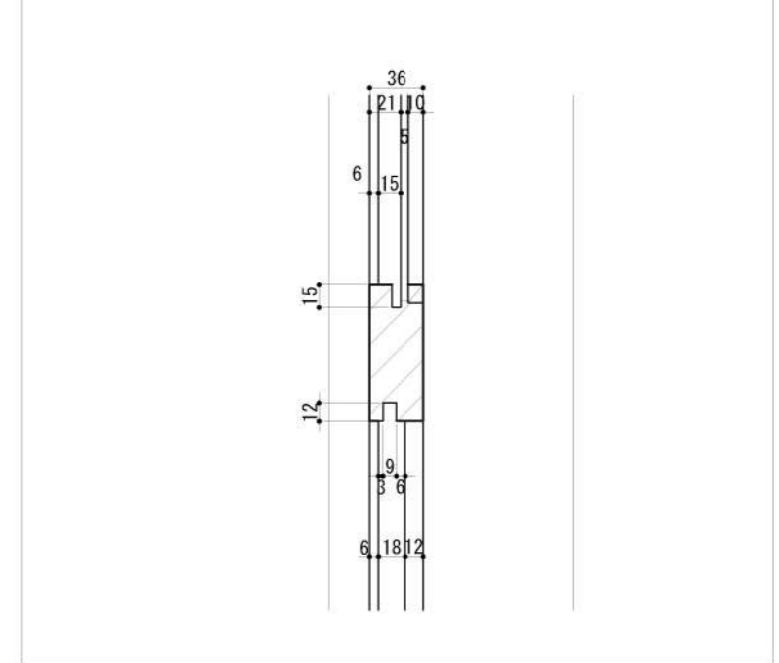
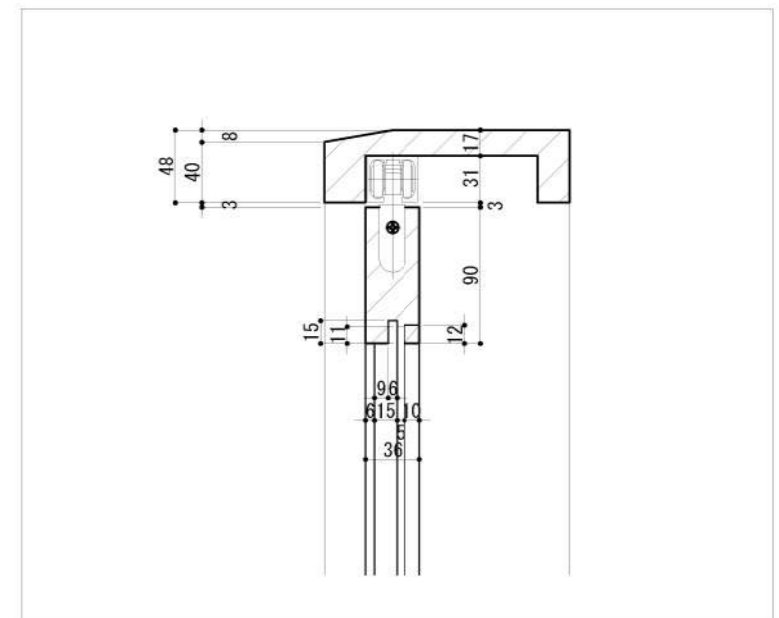
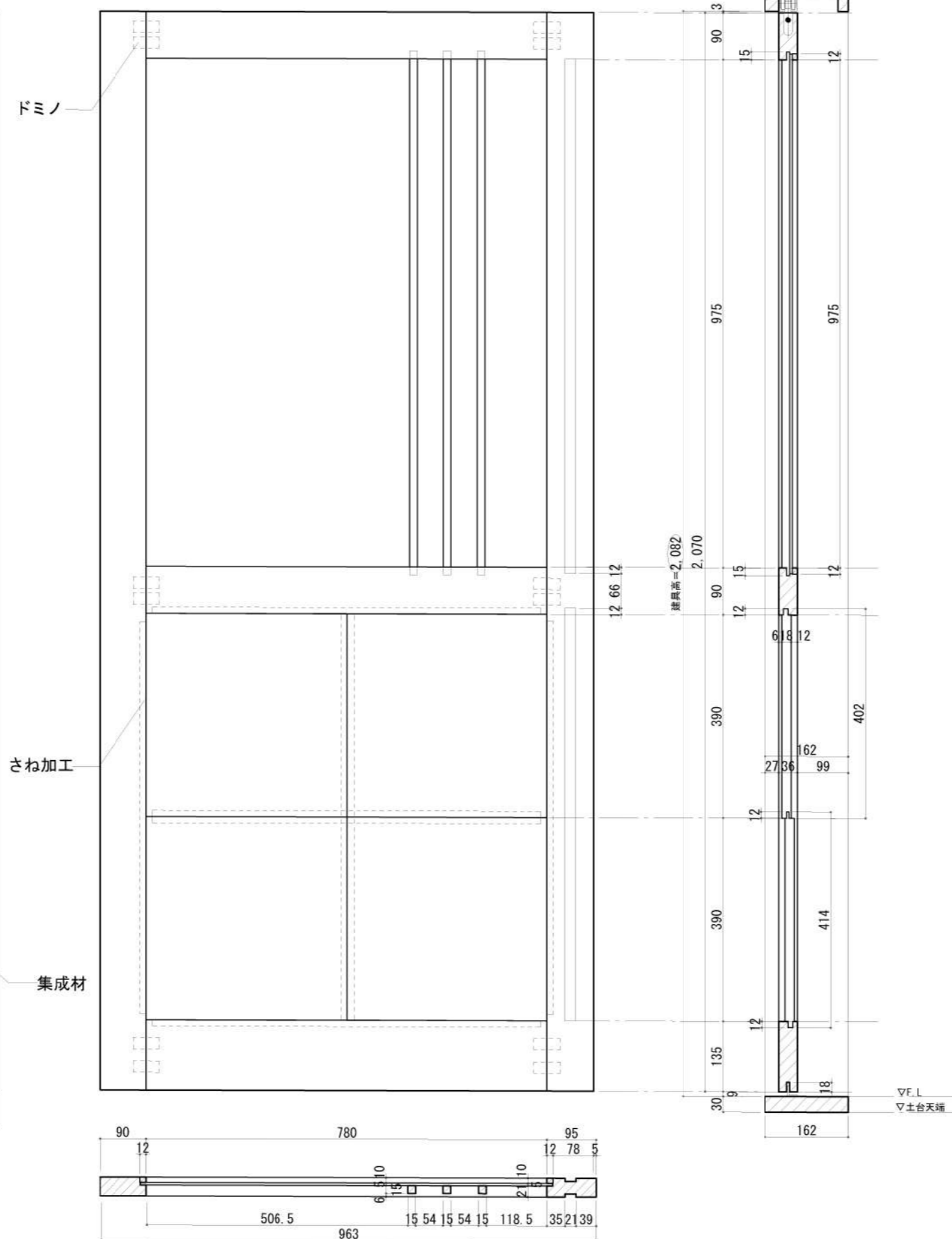
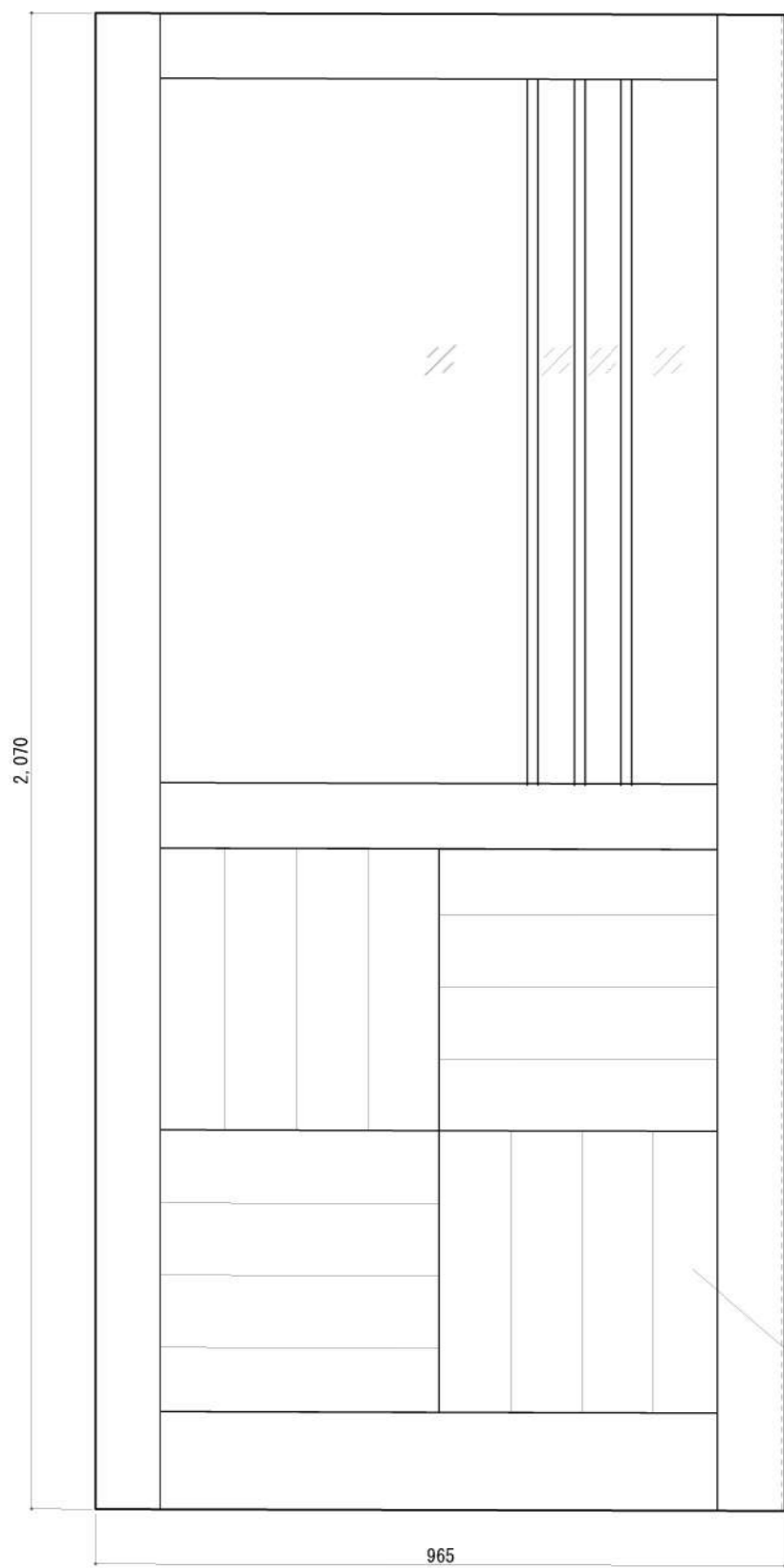

詳細図 1:5

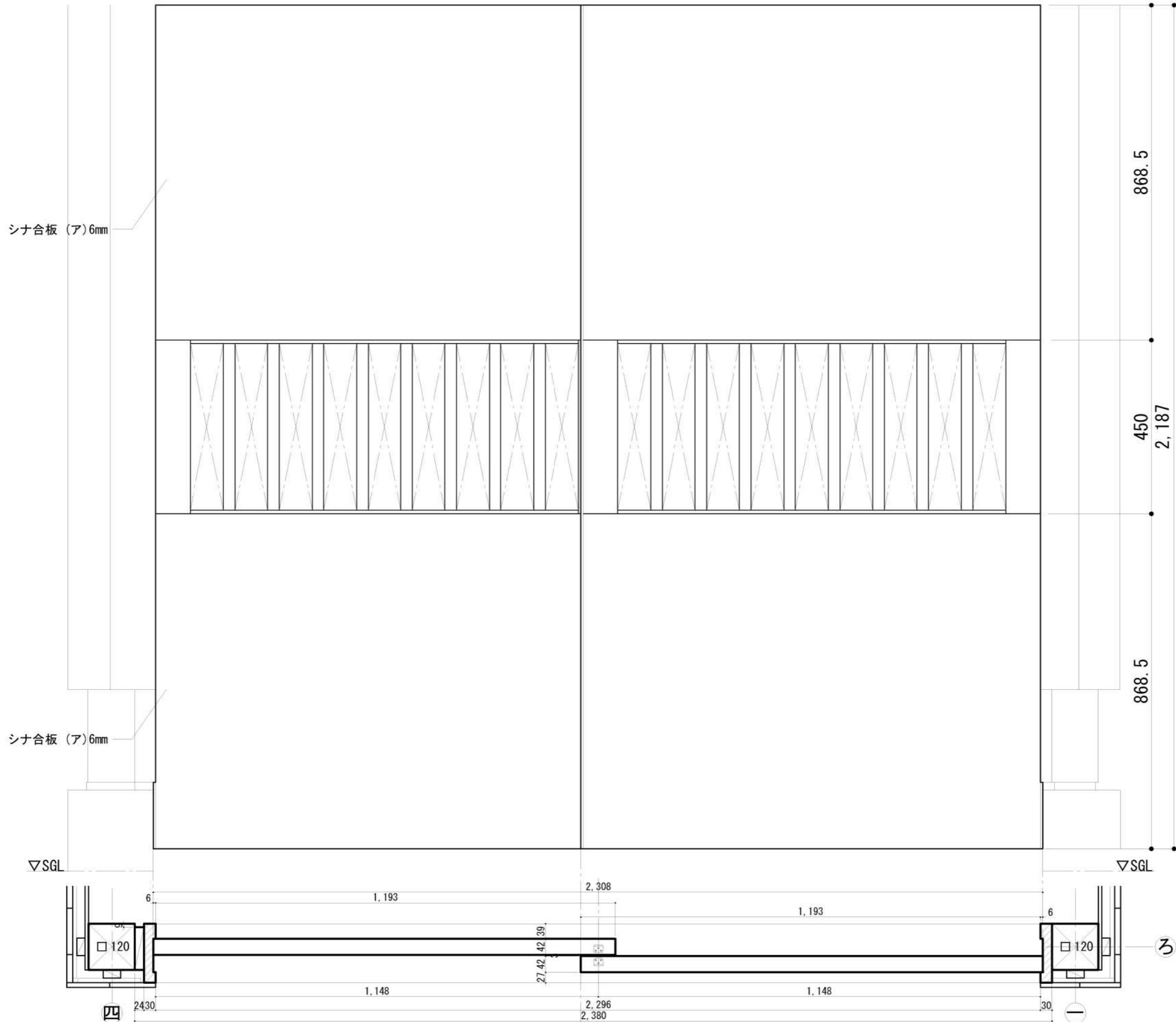

TITLE NAME SCALE DATE SHEET NO.

丁稚基地 WD-2 長物置場開口 1/10 2023/2/6 09-6

竣工図

DRAW: 小島

岐阜県立森林文化アカデミー
木造建築スタジオ

〒501-3714 岐阜県美濃市善代88番地 TEL: 0575-35-3889 FAX: 0575-35-3890



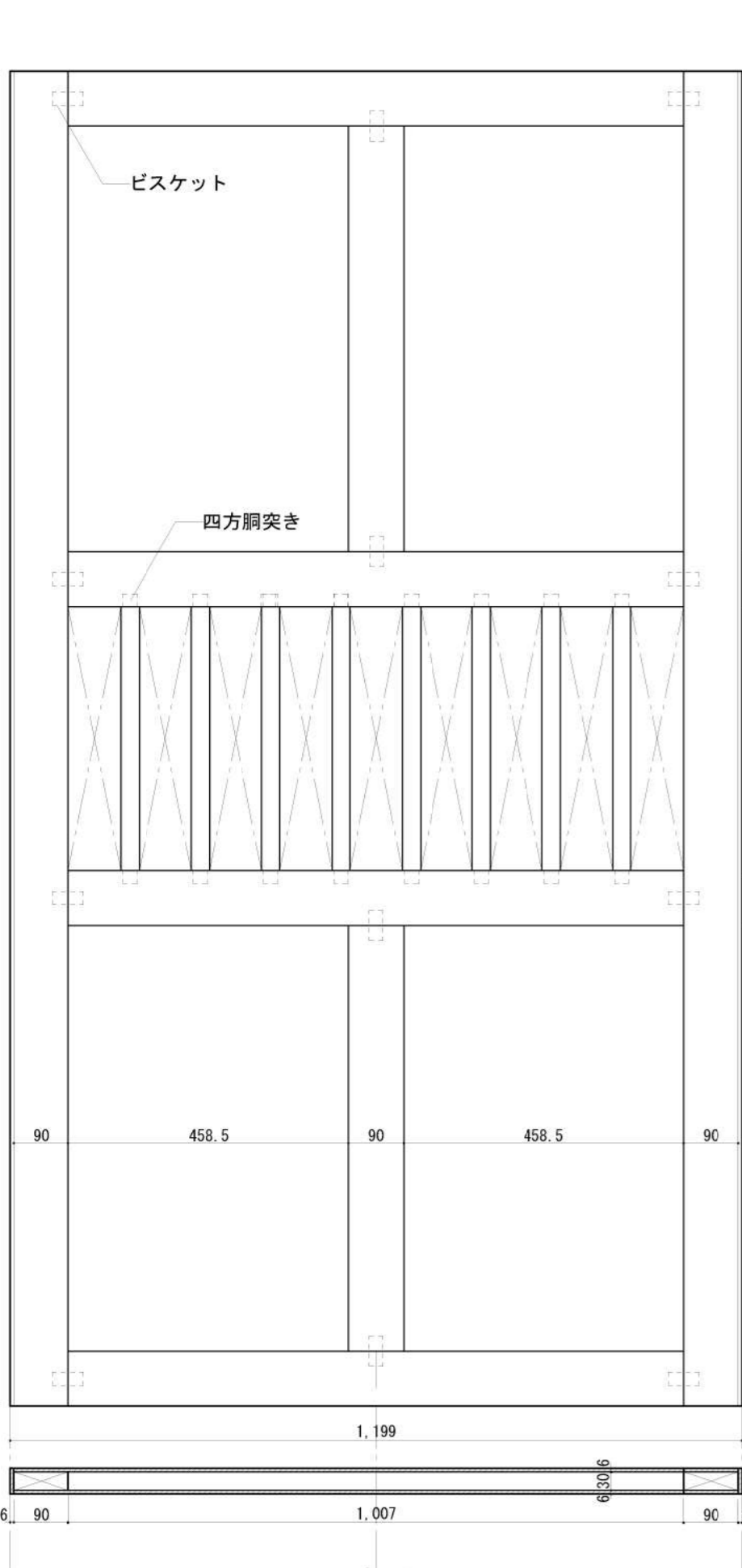

A-A' 断面

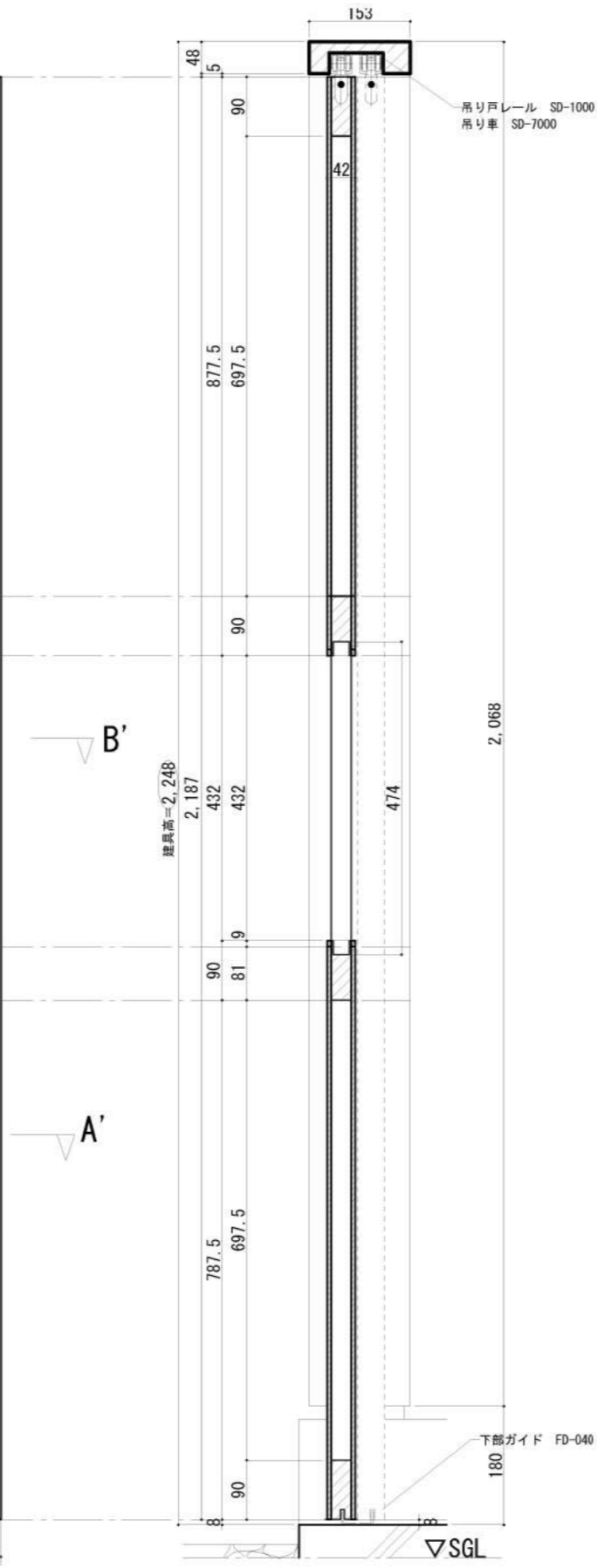

B-B' 断面

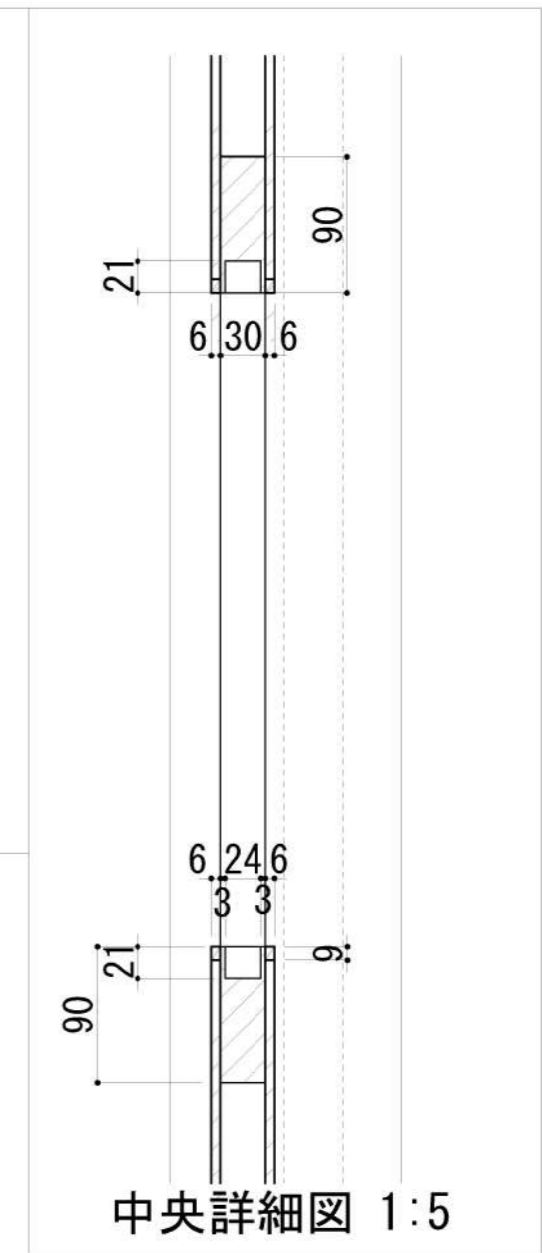
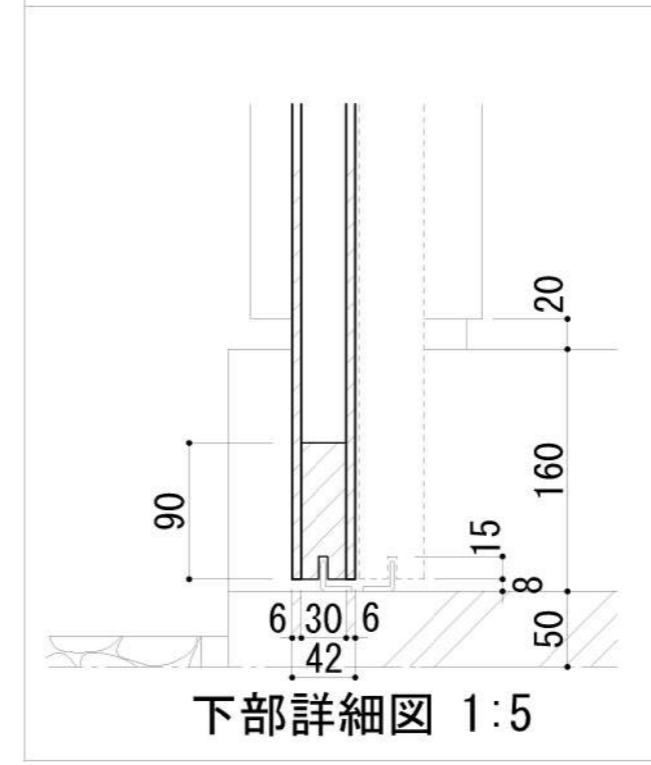
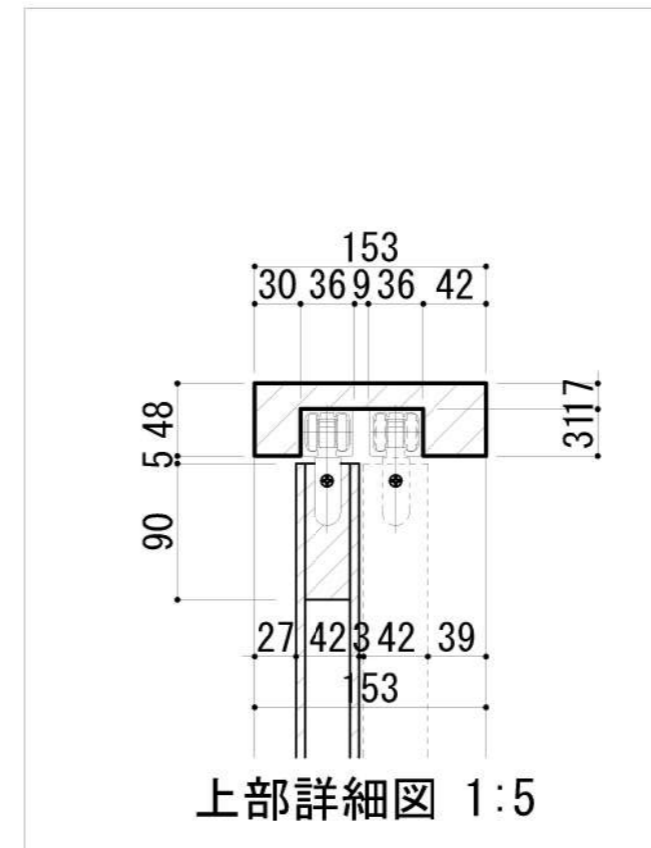

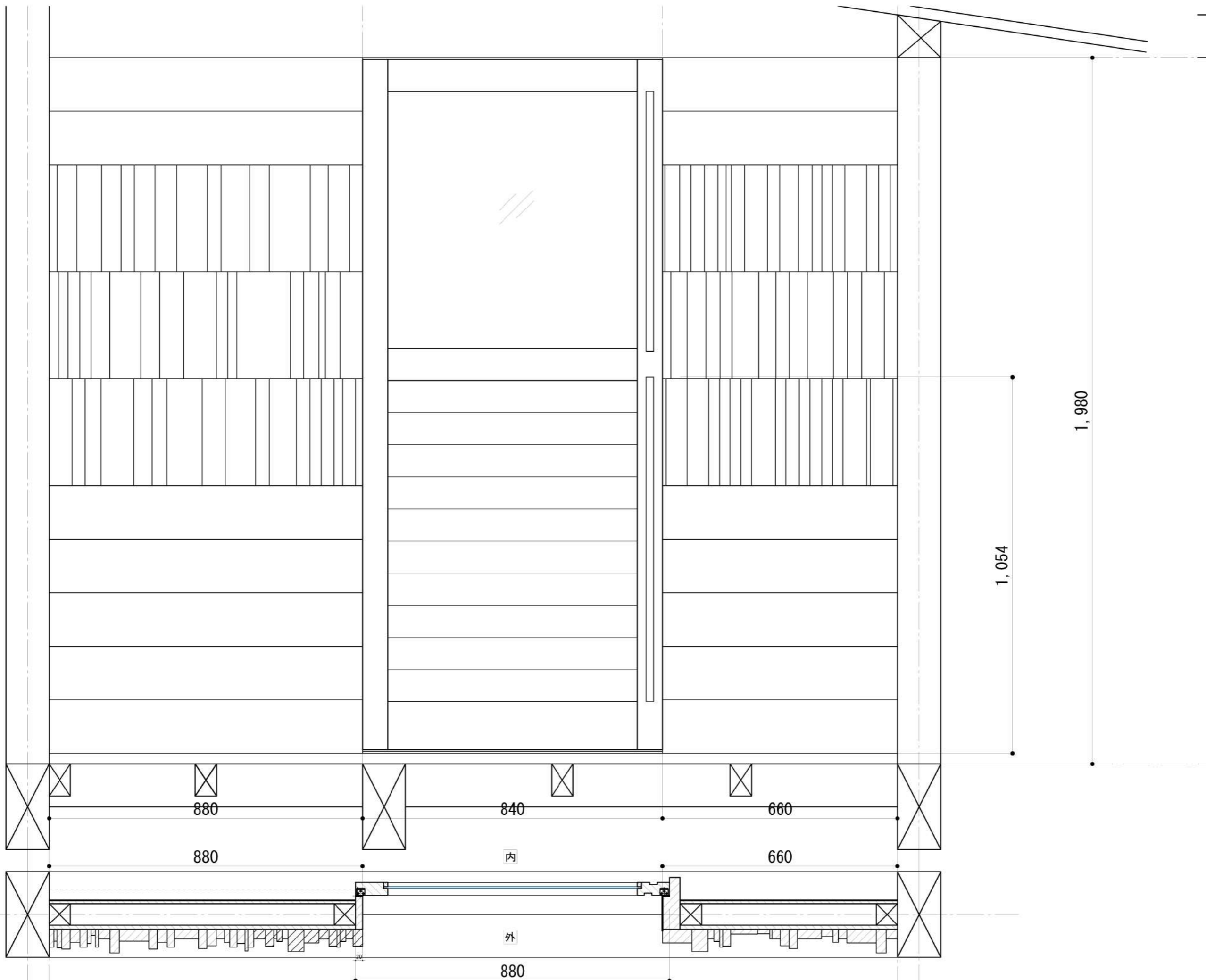

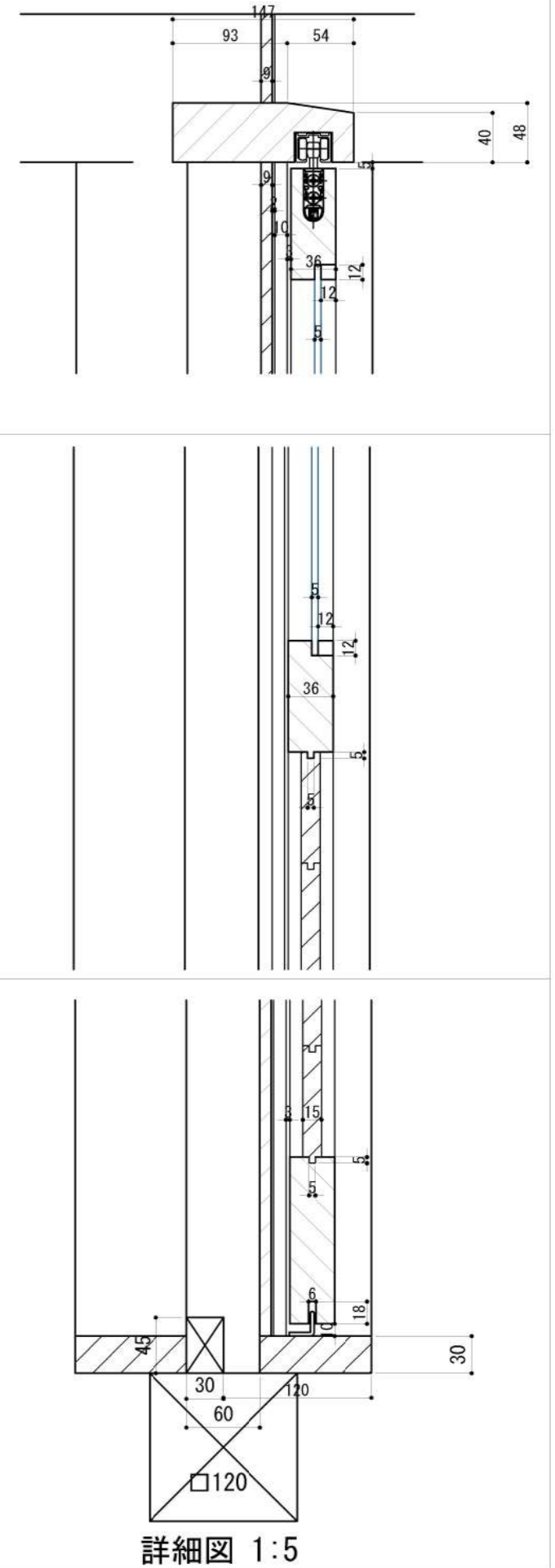
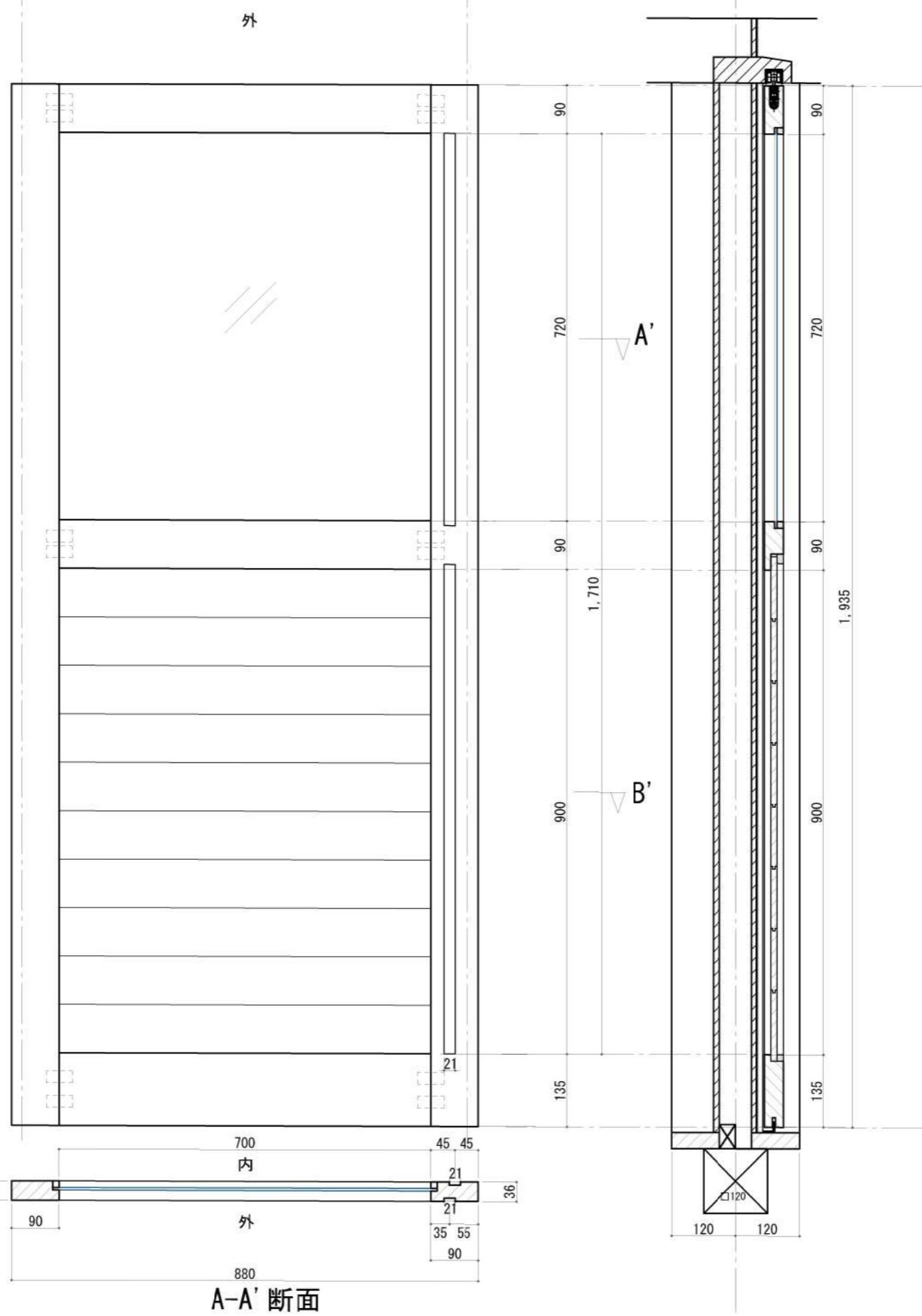
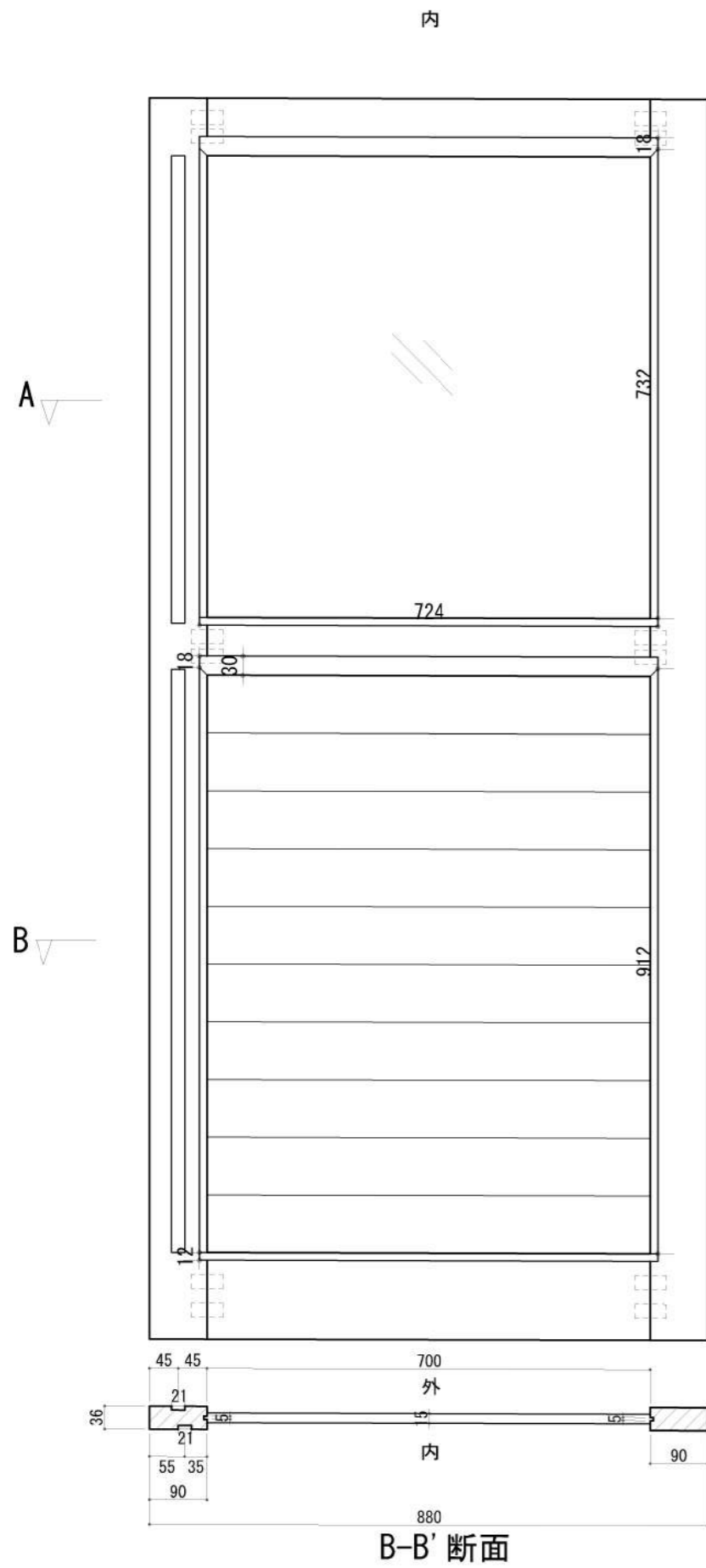

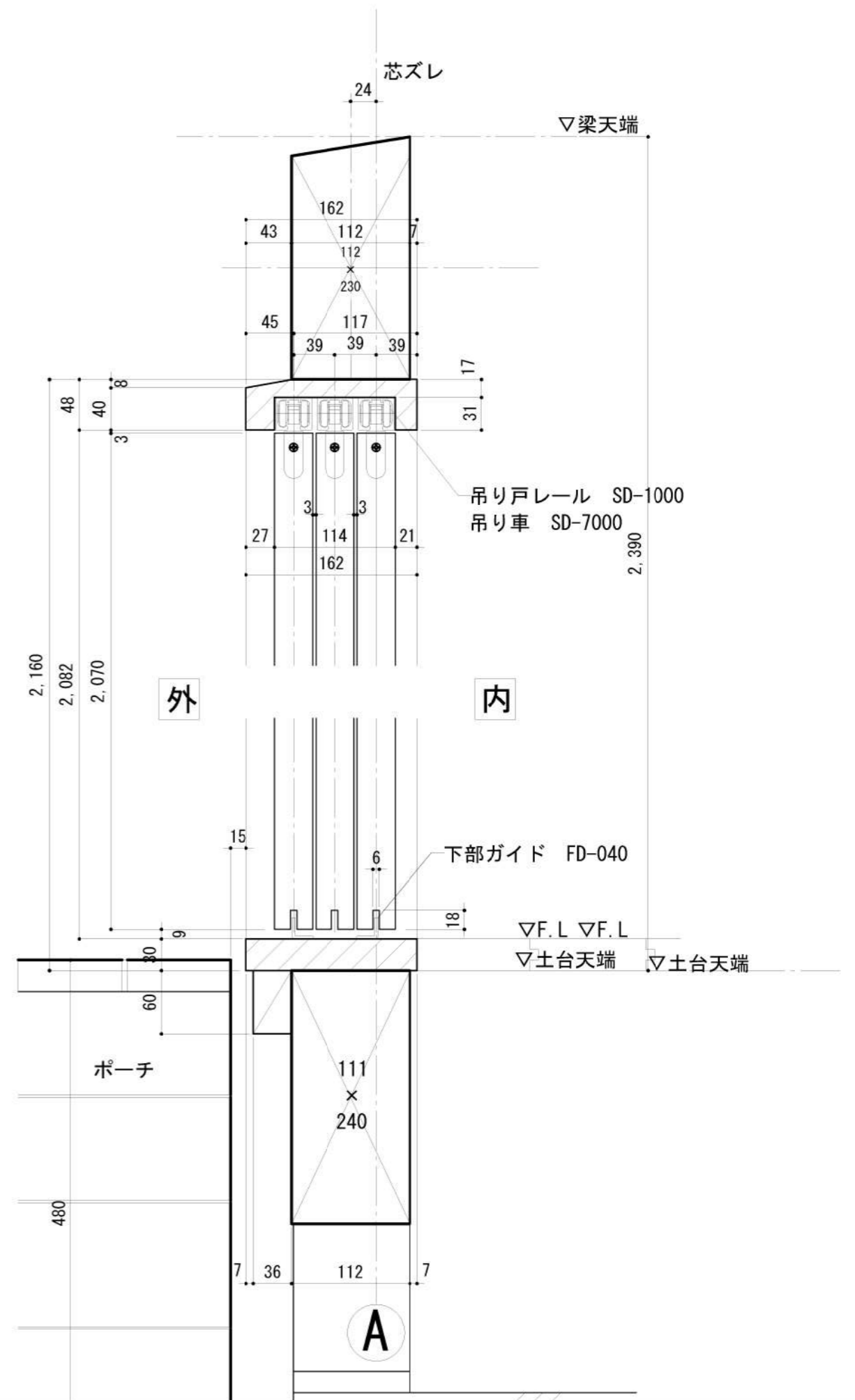
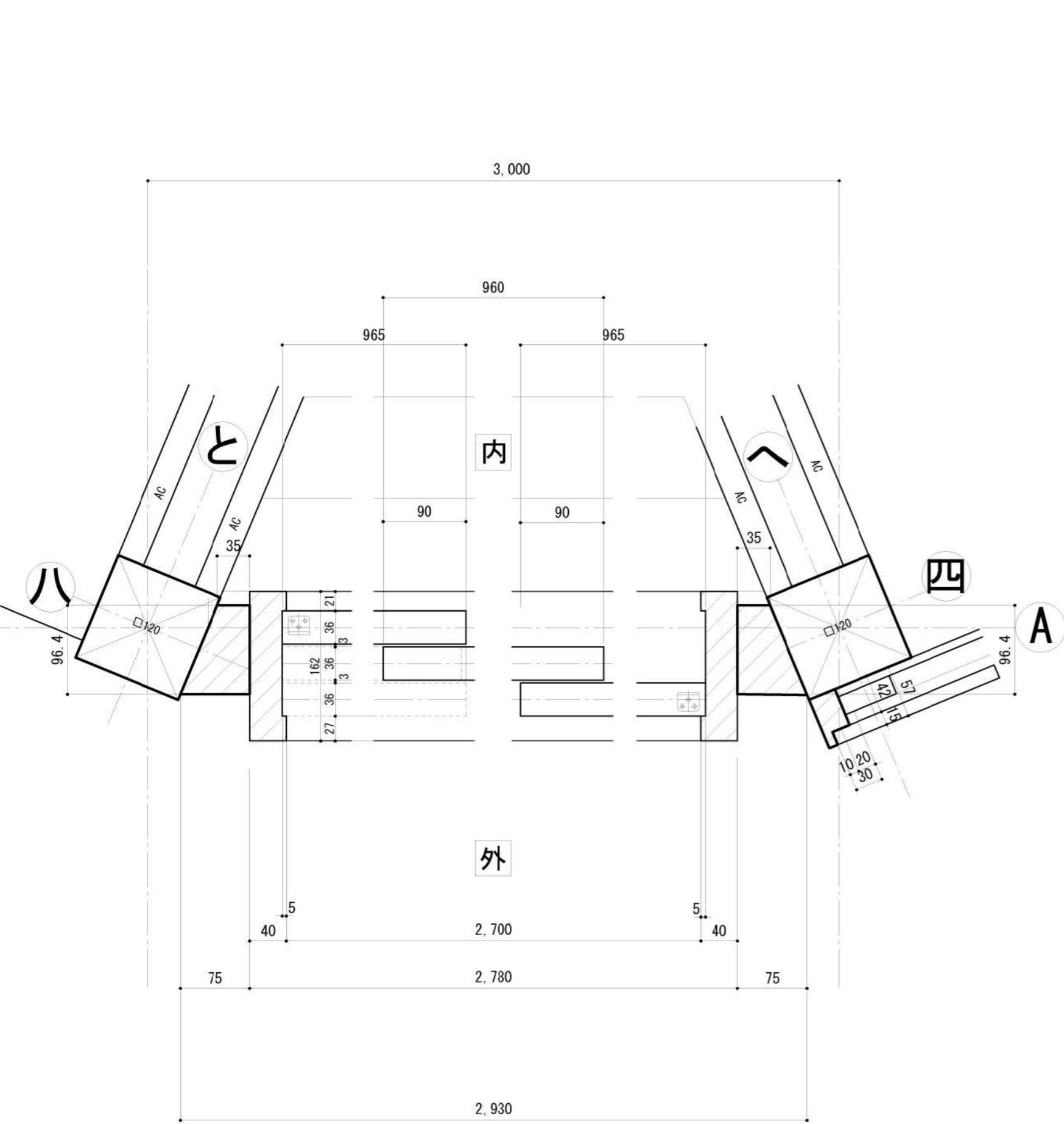

TITLE NAME SCALE DATE SHEET NO.

丁稚基地 WD-1 桢詳細図 1/5 2023/2/2 10-2 竣工図

DRAW: 小島

岐阜県立森林文化アカデミー
木造建築スタジオ

〒501-3714 岐阜県美濃市善代88番地 TEL: 0575-35-3889 FAX: 0575-35-3890



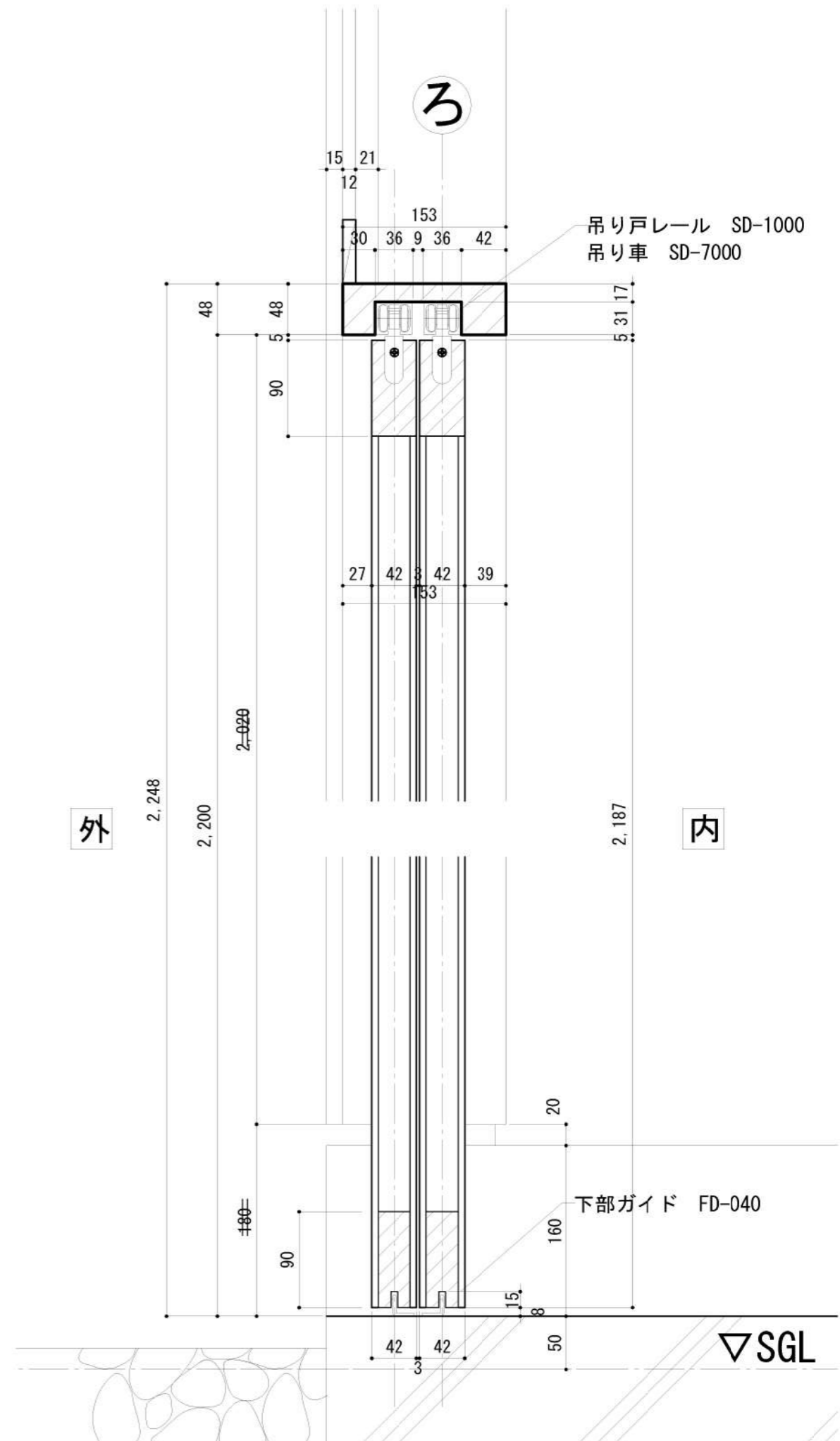
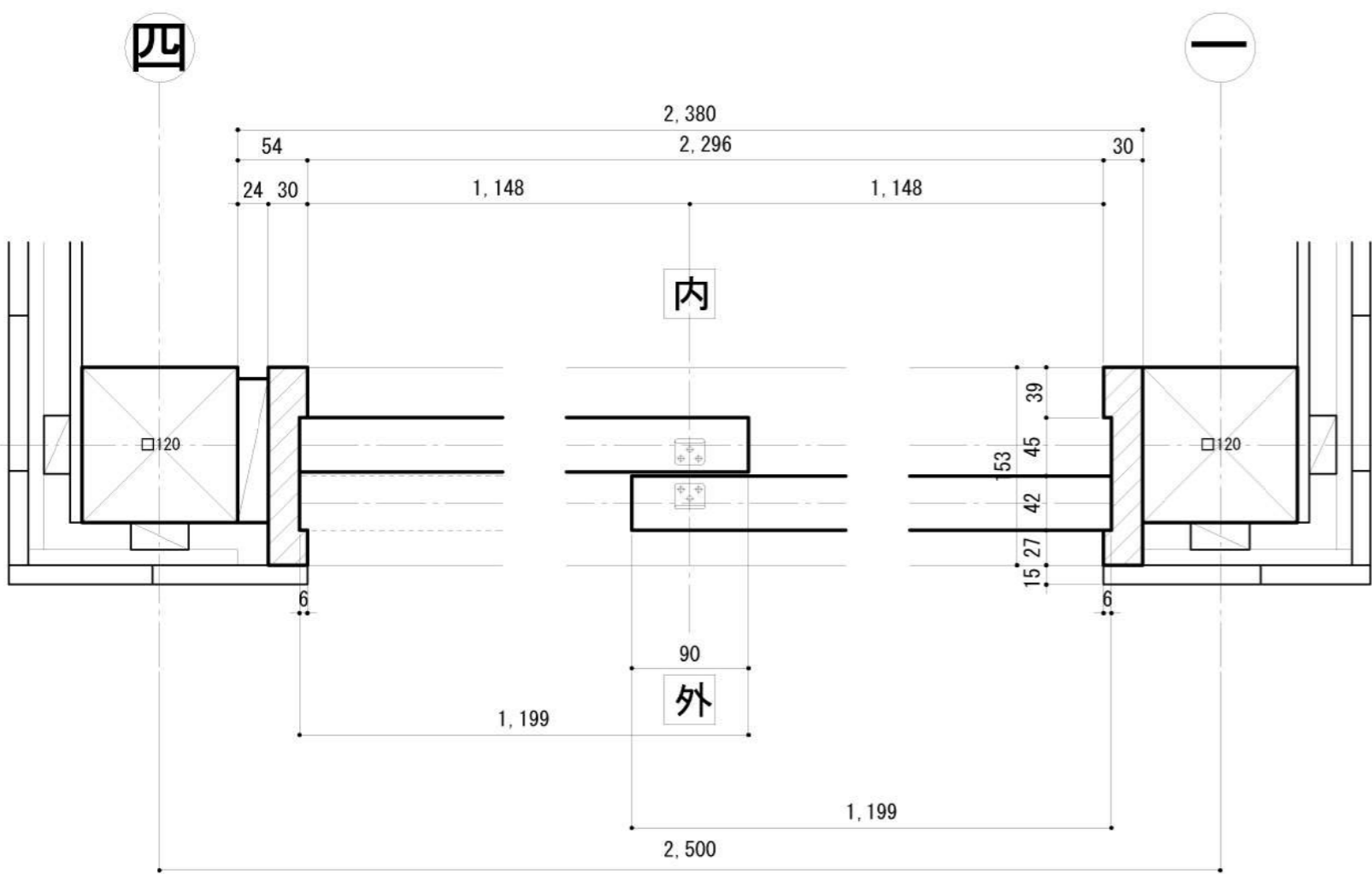

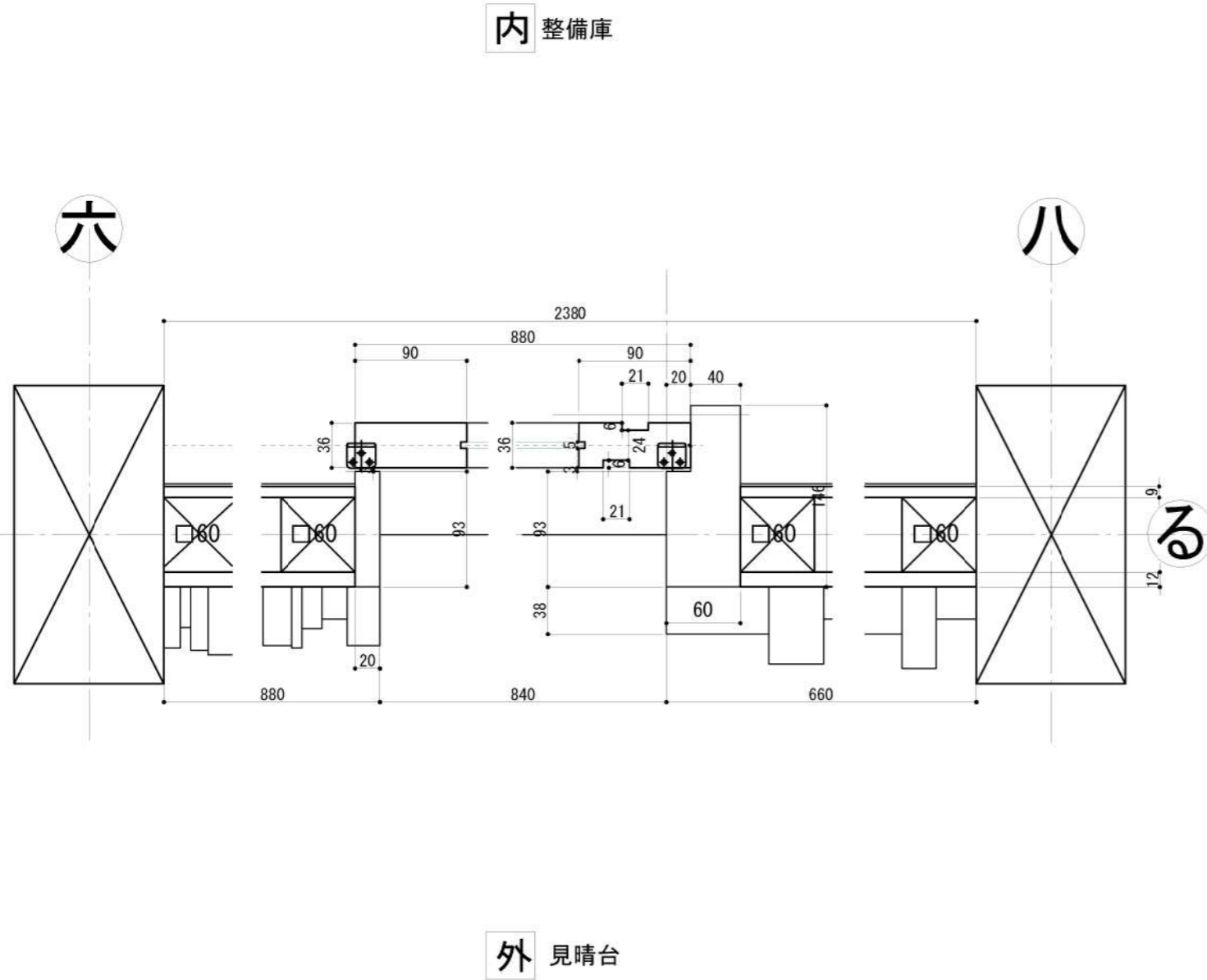

外
見晴台

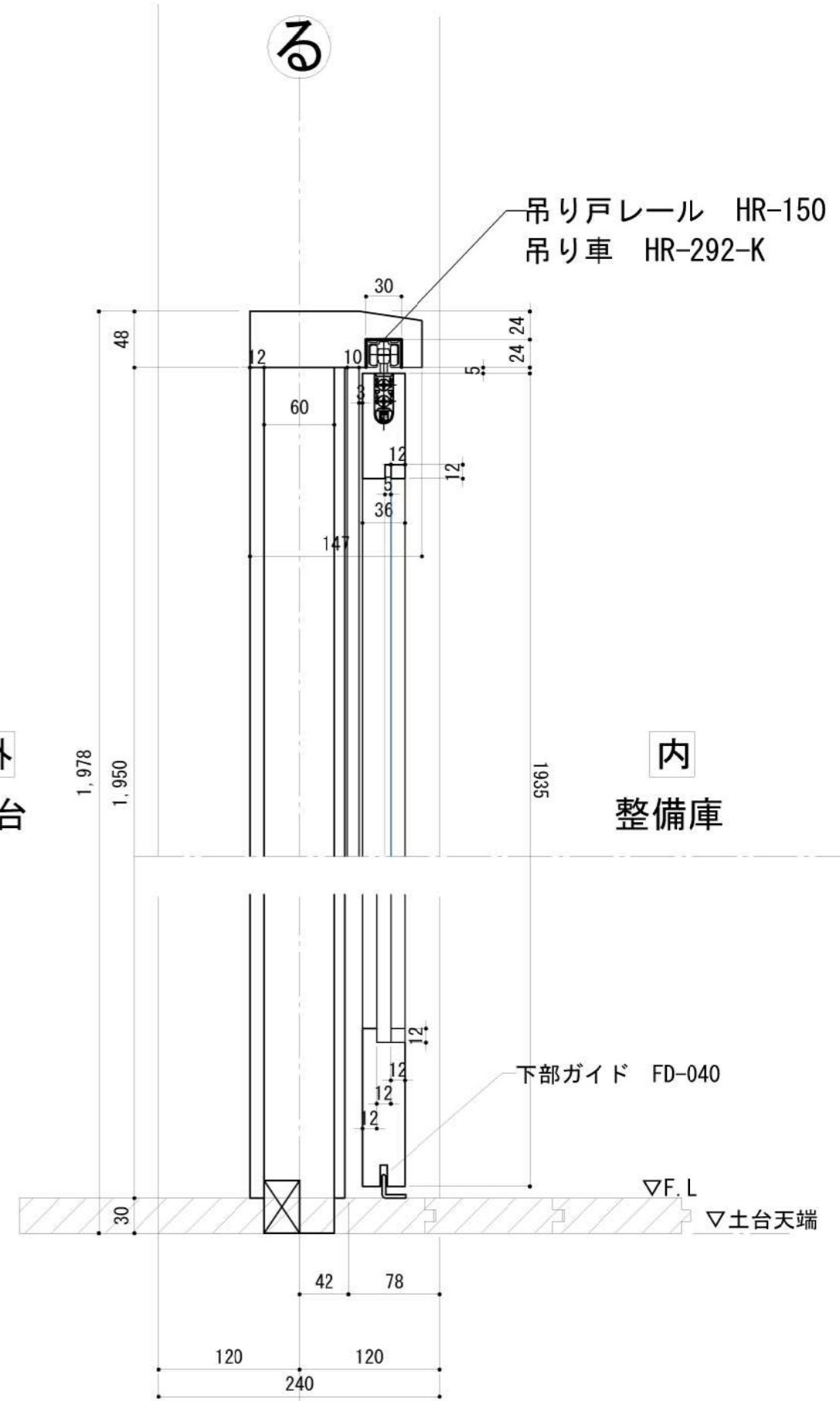

TITLE NAME SCALE DATE SHEET NO.

丁稚基地 WD-3 枠詳細図 1/5 2023/2/2 10-4 竣工図

DRAW: 坂本

岐阜県立森林文化アカデミー
木造建築スタジオ

〒501-3714 岐阜県美濃市善代88番地 TEL.0575-35-3889 FAX.0575-35-3890



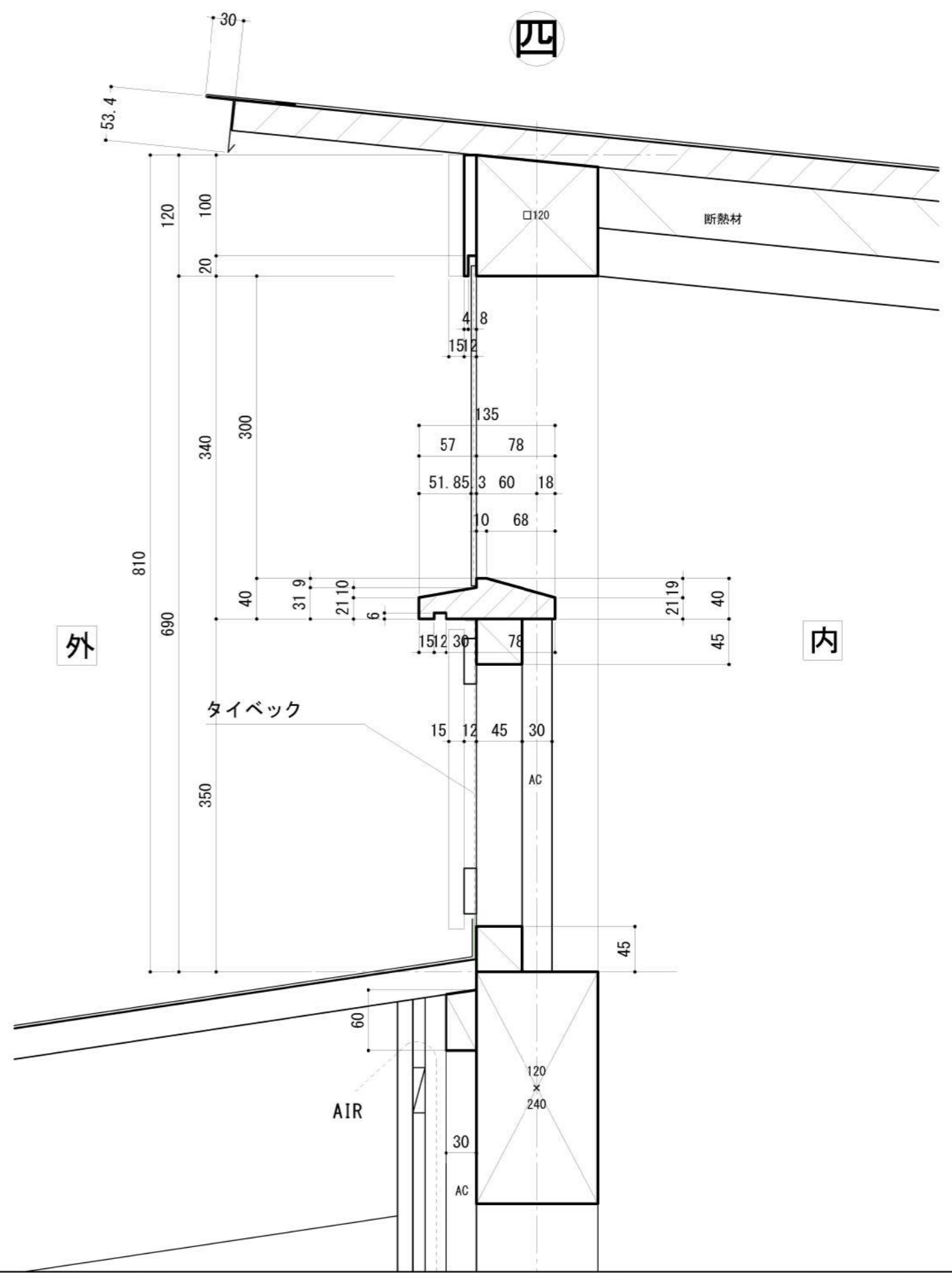
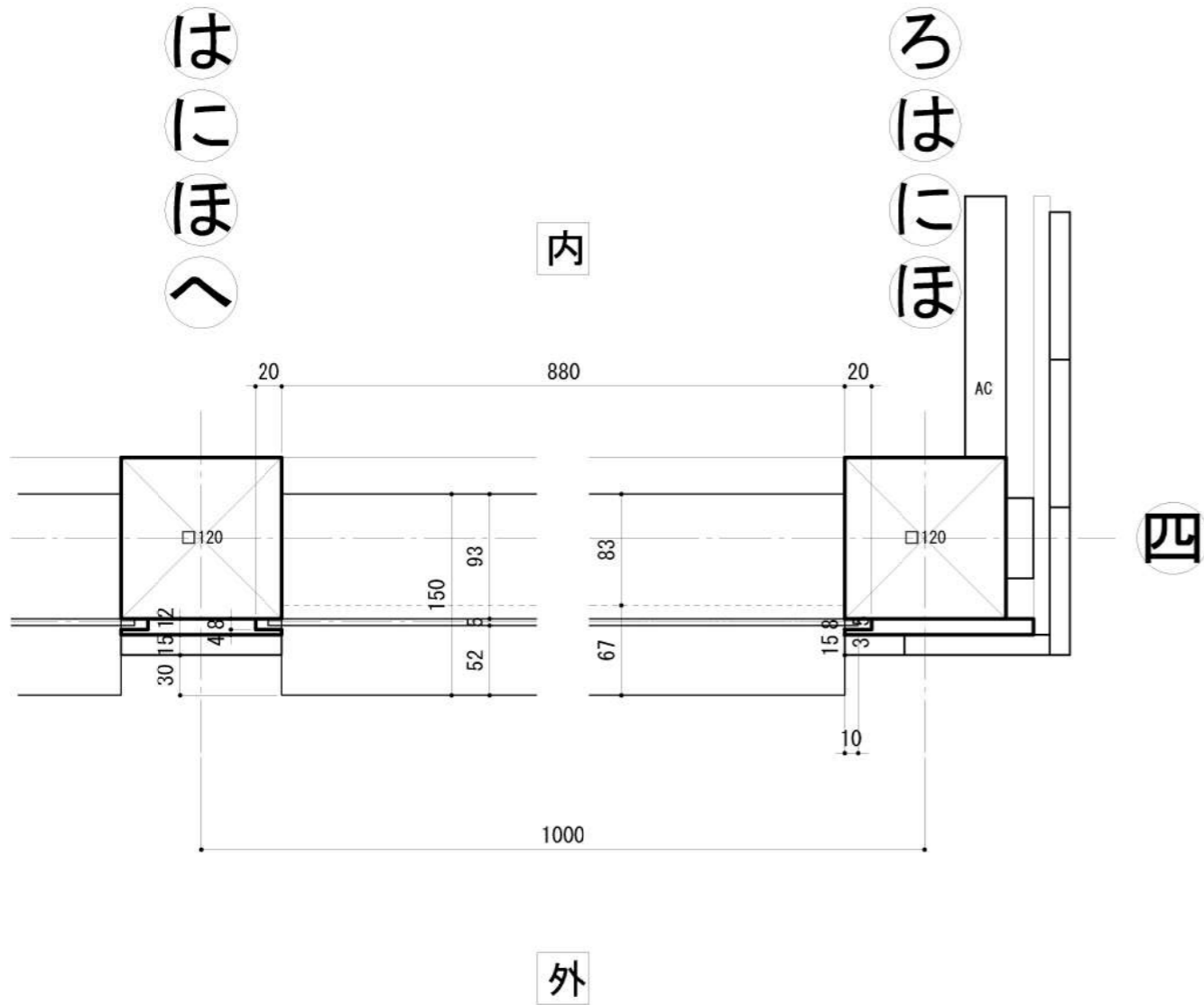

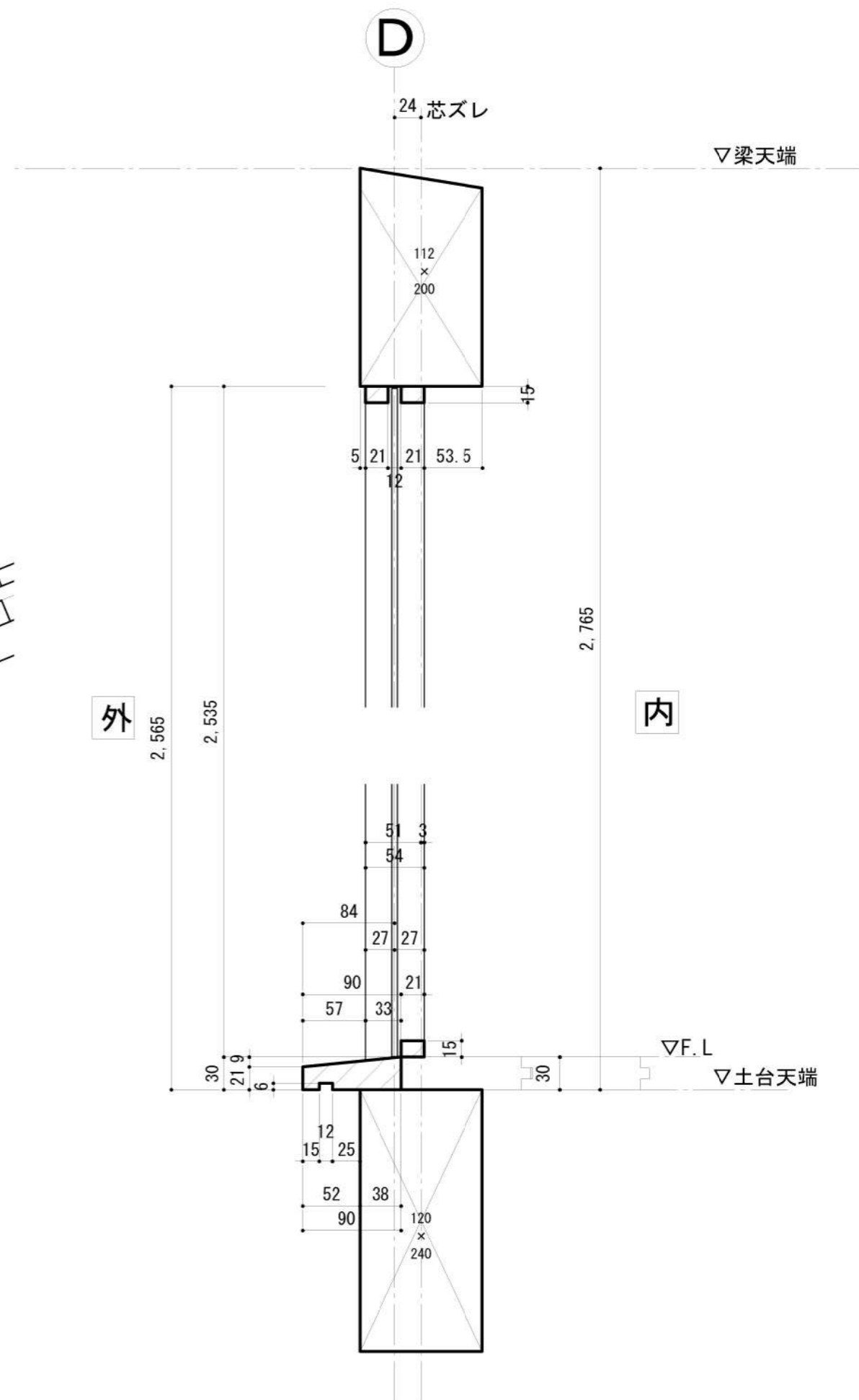
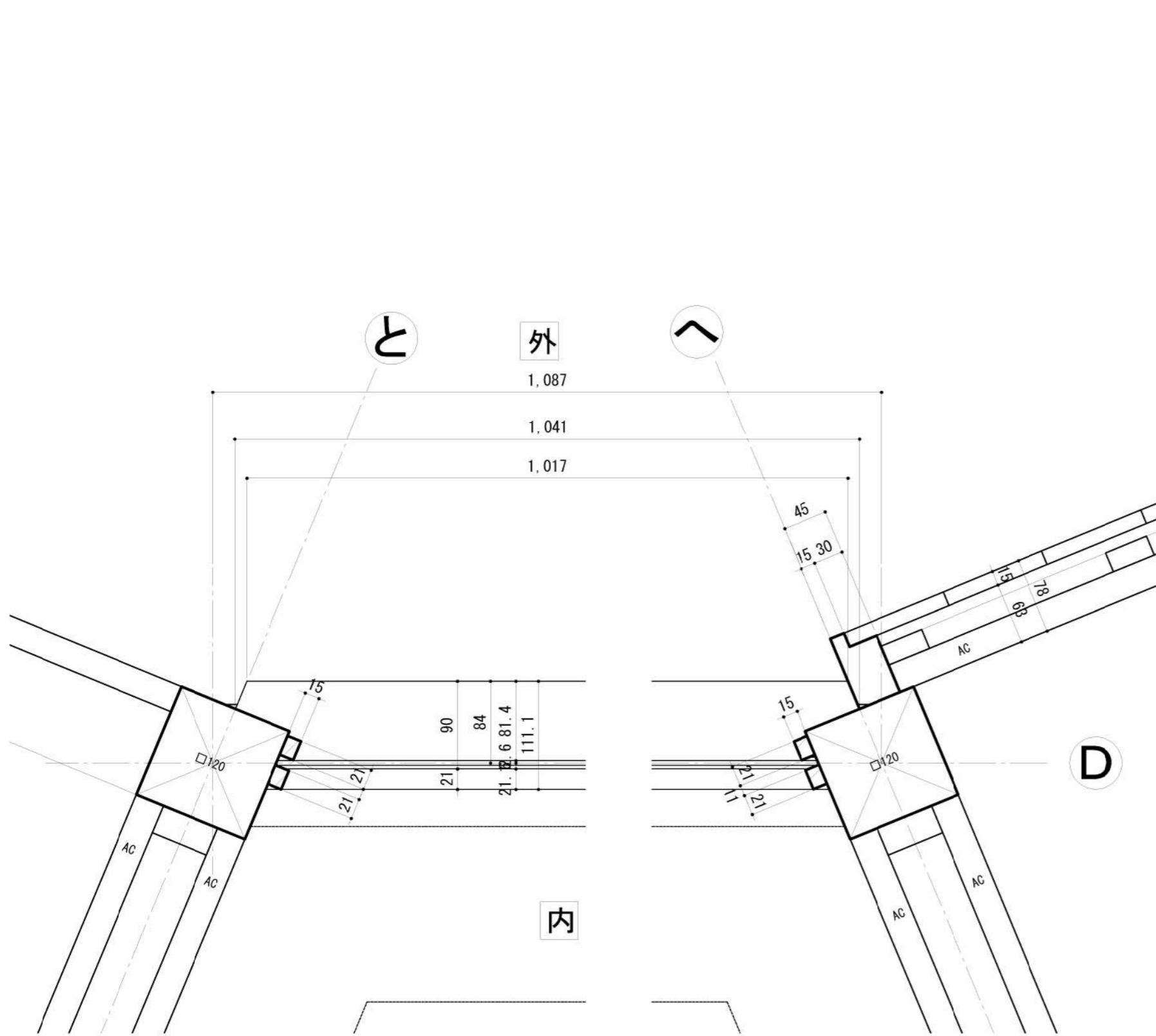

TITLE NAME SCALE DATE SHEET NO.

丁稚基地 FG-2 桢詳細図 1/5 2022/08/02 10-6

竣工図

DRAW: 坂井

岐阜県立森林文化アカデミー
木造建築スタジオ

〒501-3714 岐阜県美濃市善代88番地 TEL: 0575-35-3889 FAX: 0575-35-3890



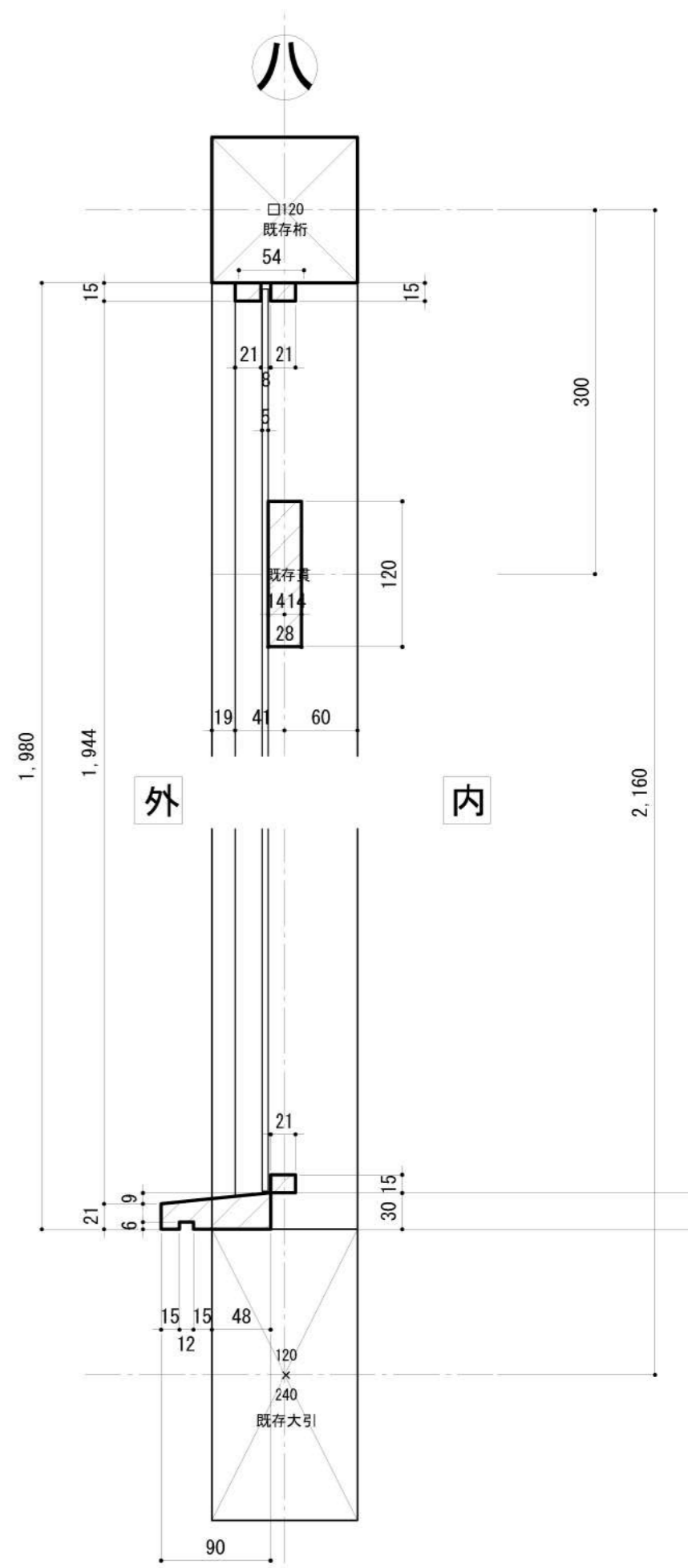
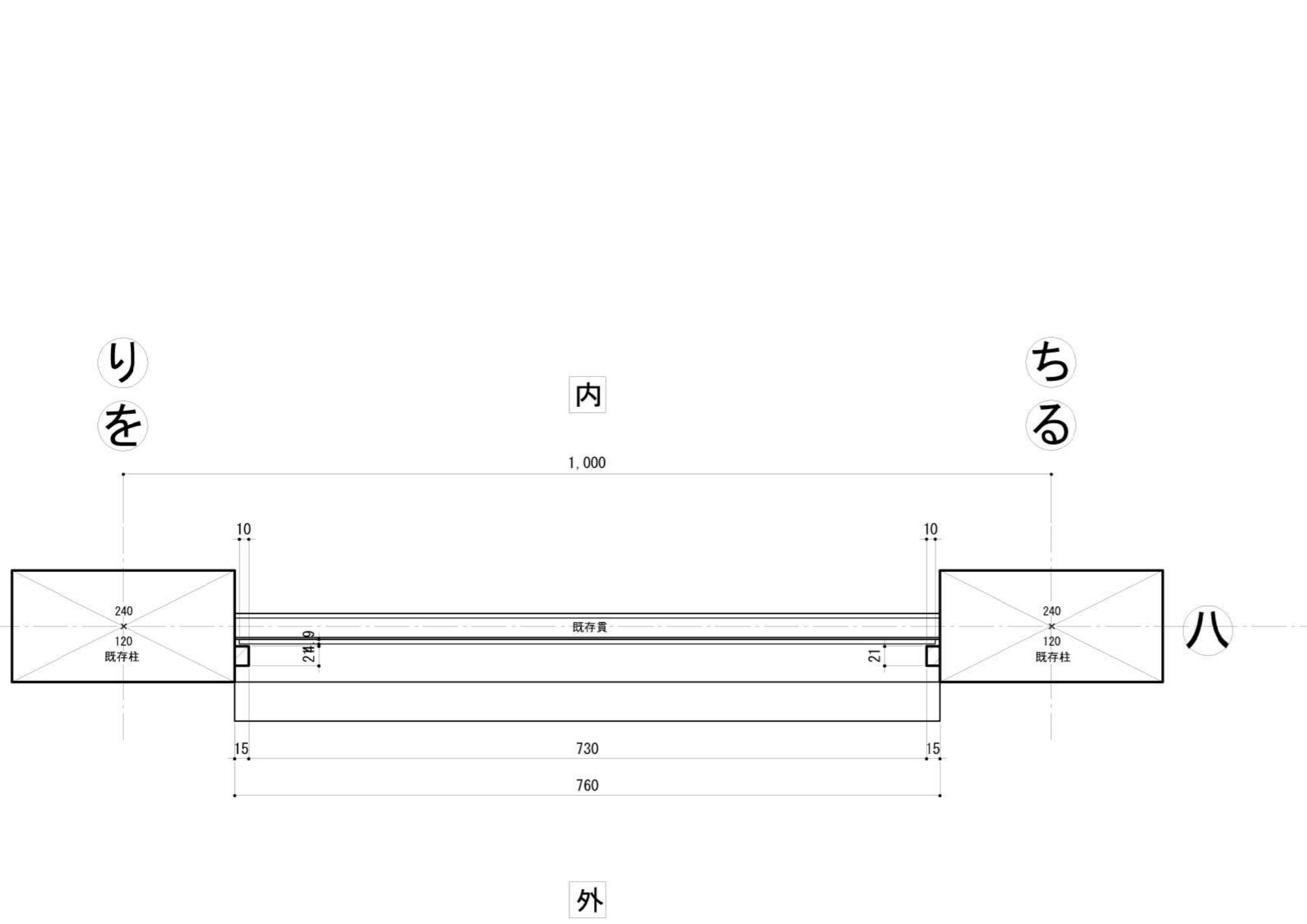

外観

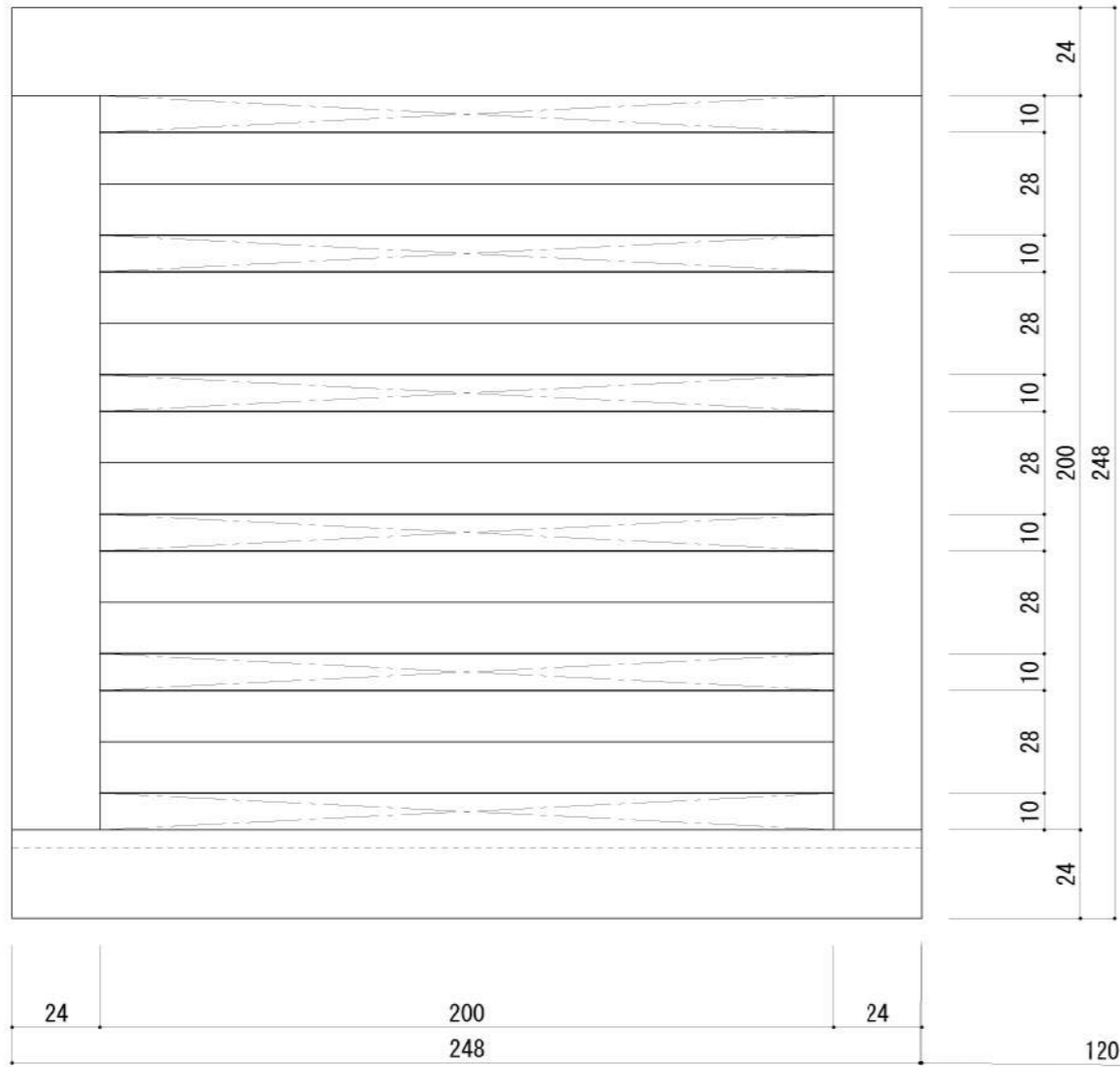

四柱
120
×
120

断面図

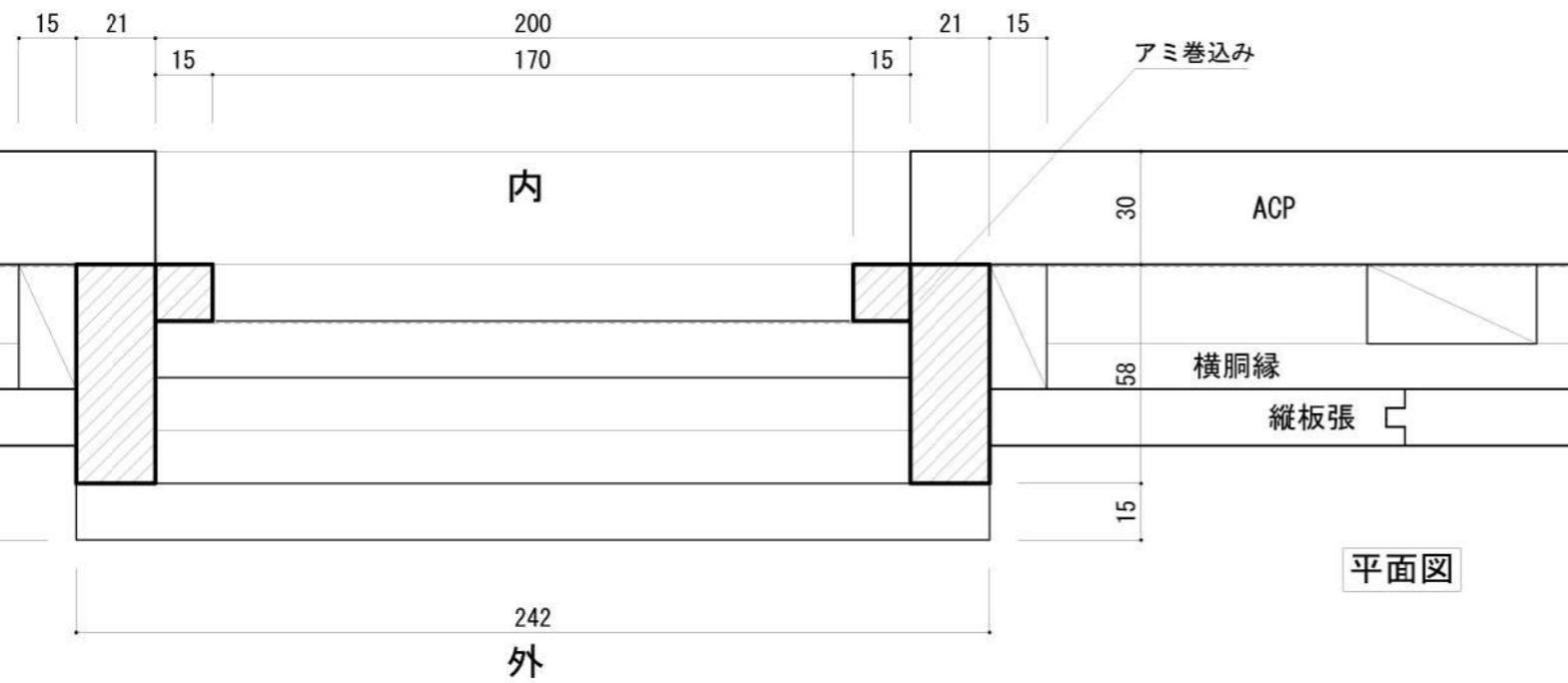
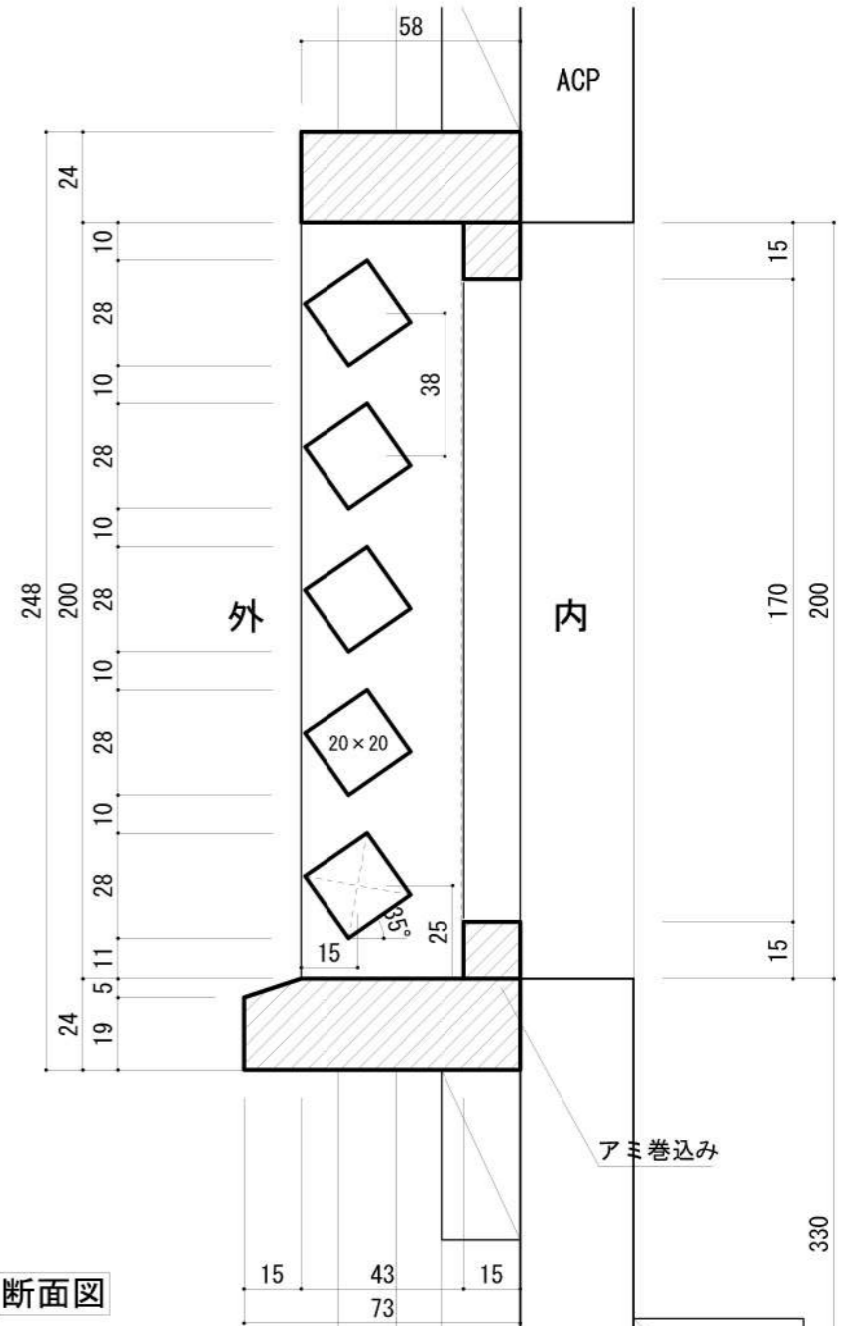

平面図



立面図

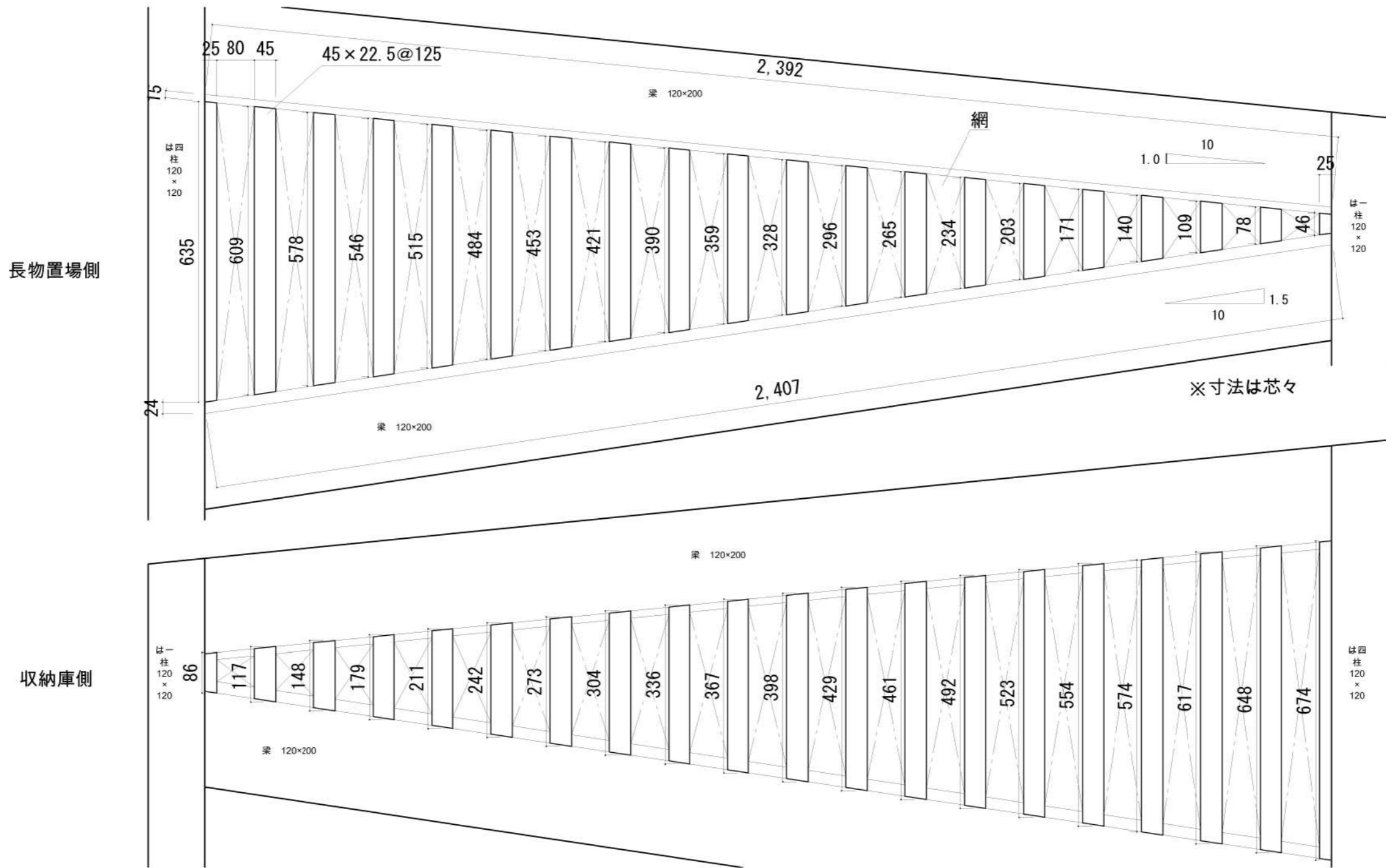

平面図 1/2

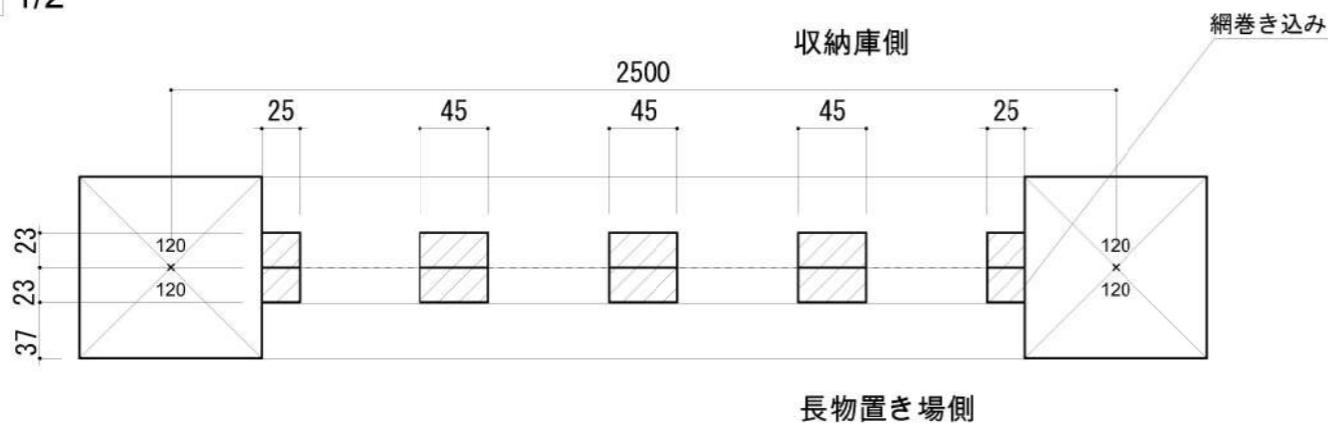

断面図 1/2

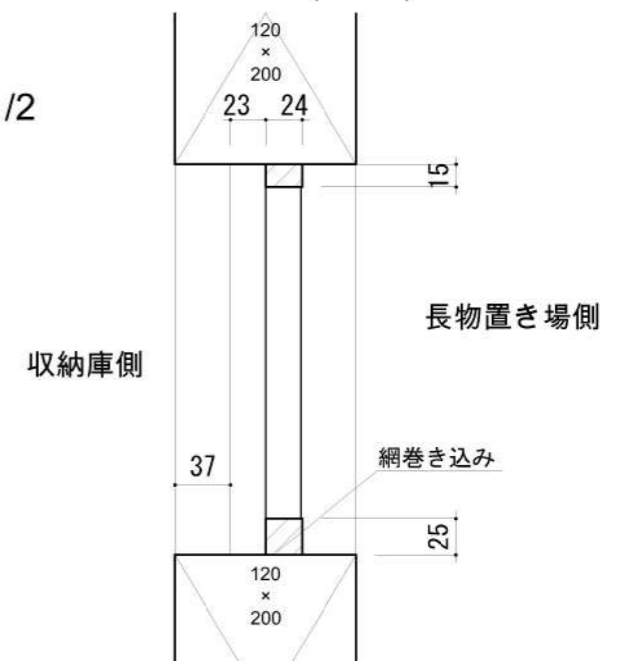

TITLE NAME SCALE DATE SHEET NO.

丁稚基地 は通 網格子 1/10, 1/2 2022/11/25 10-9

竣工図

DRAW: 坂井

岐阜県立森林文化アカデミー
木造建築スタジオ

〒501-3714 岐阜県美濃市菅代88番地 TEL: 0575-35-3889 FAX: 0575-35-3890



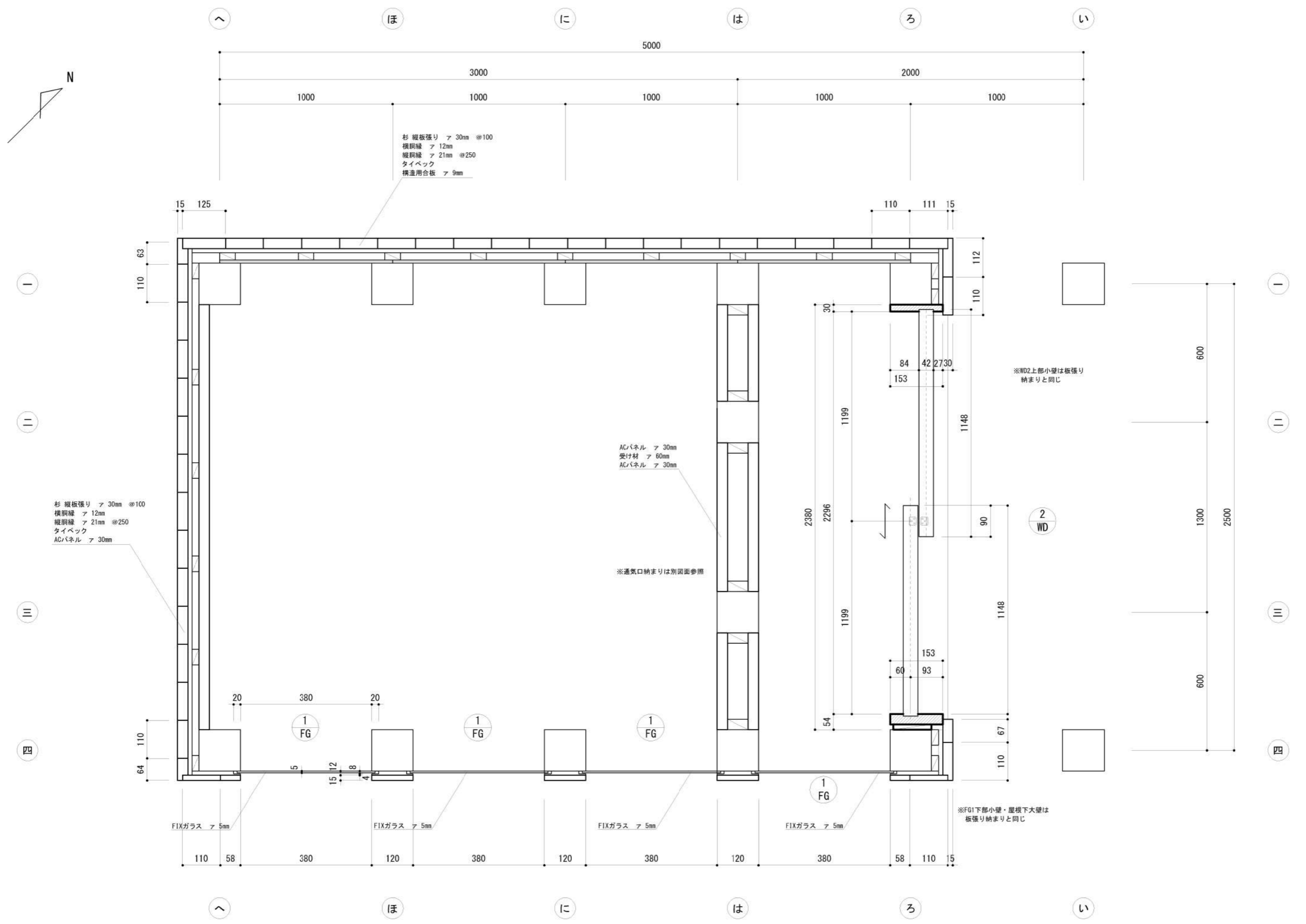

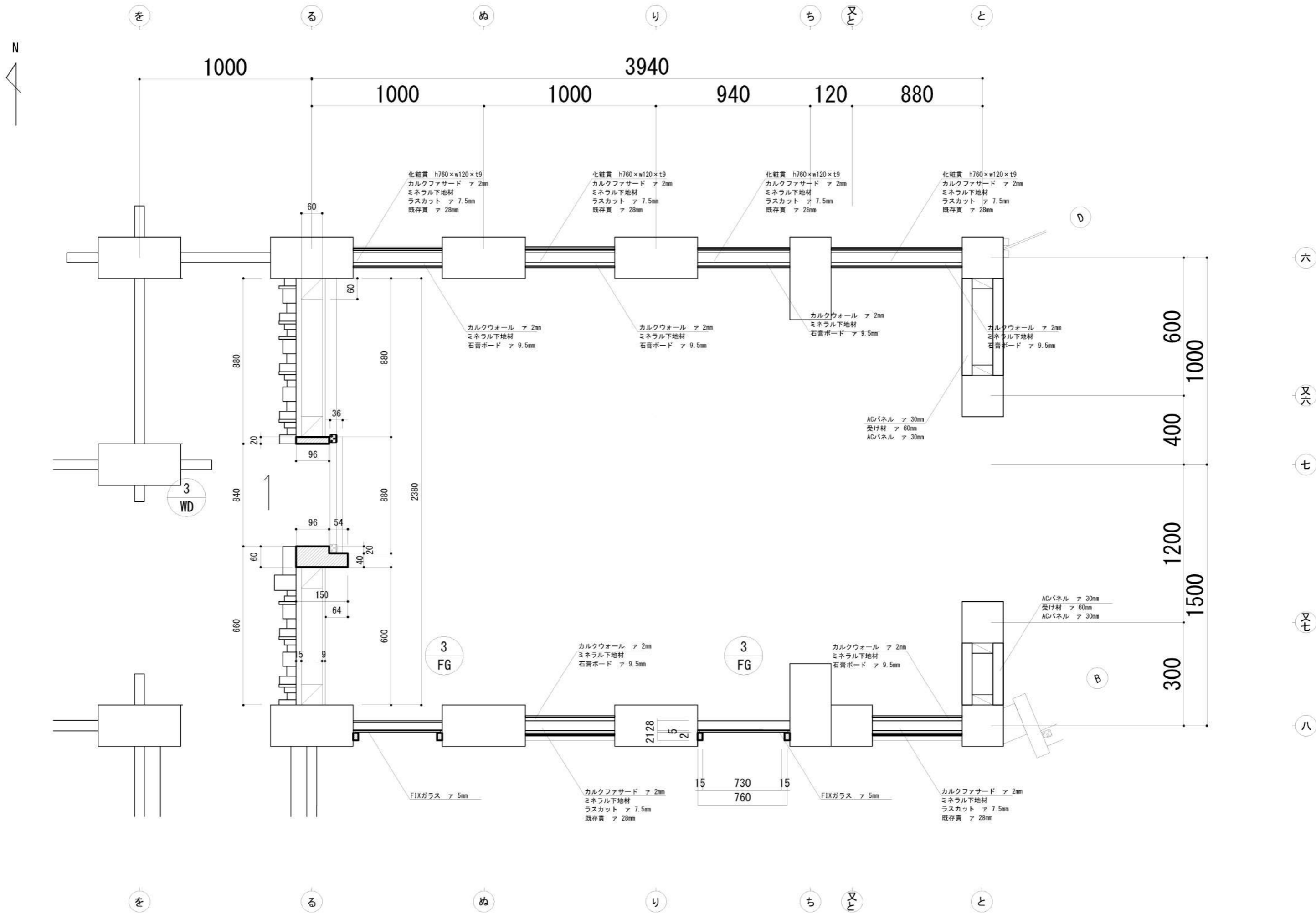

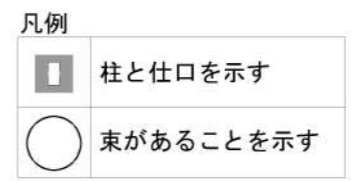
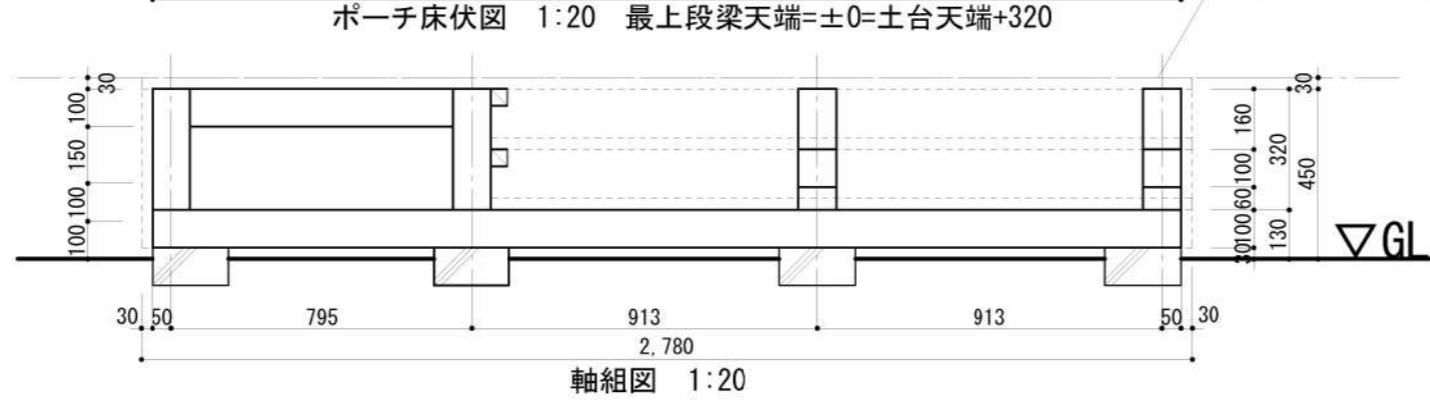
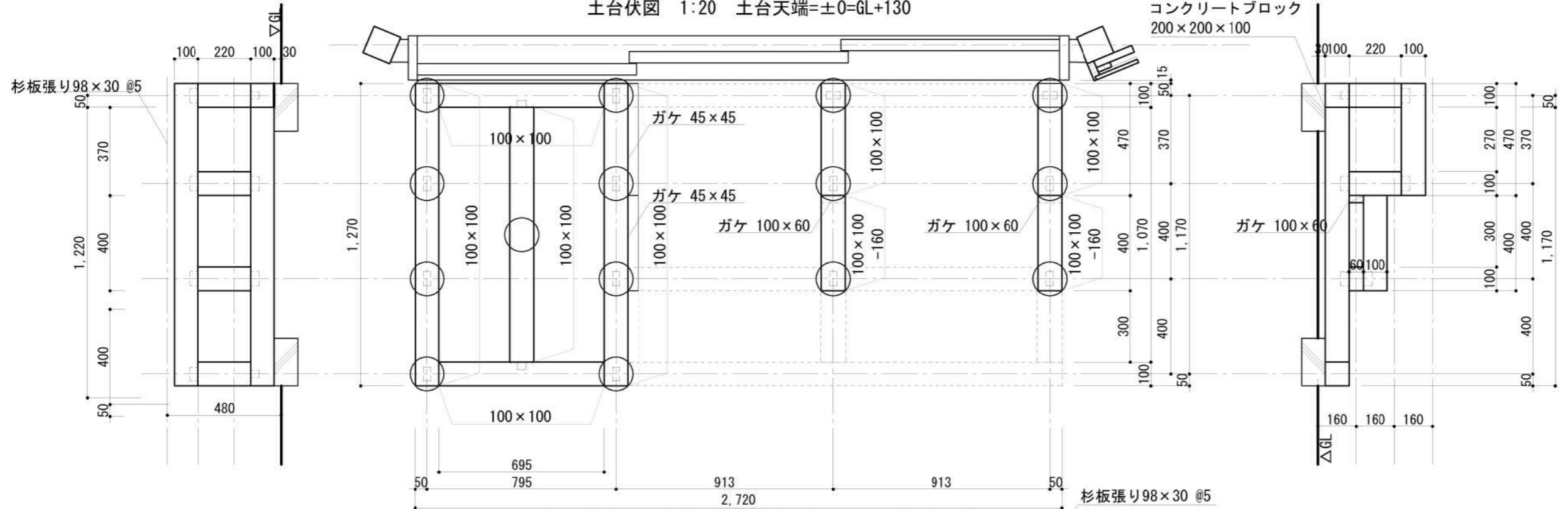
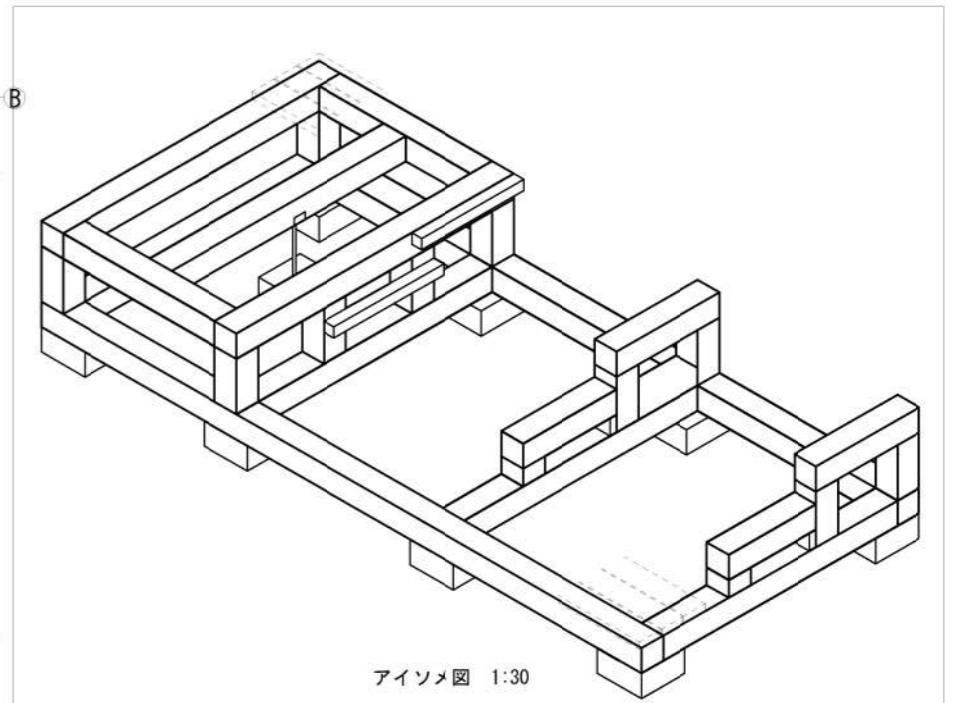
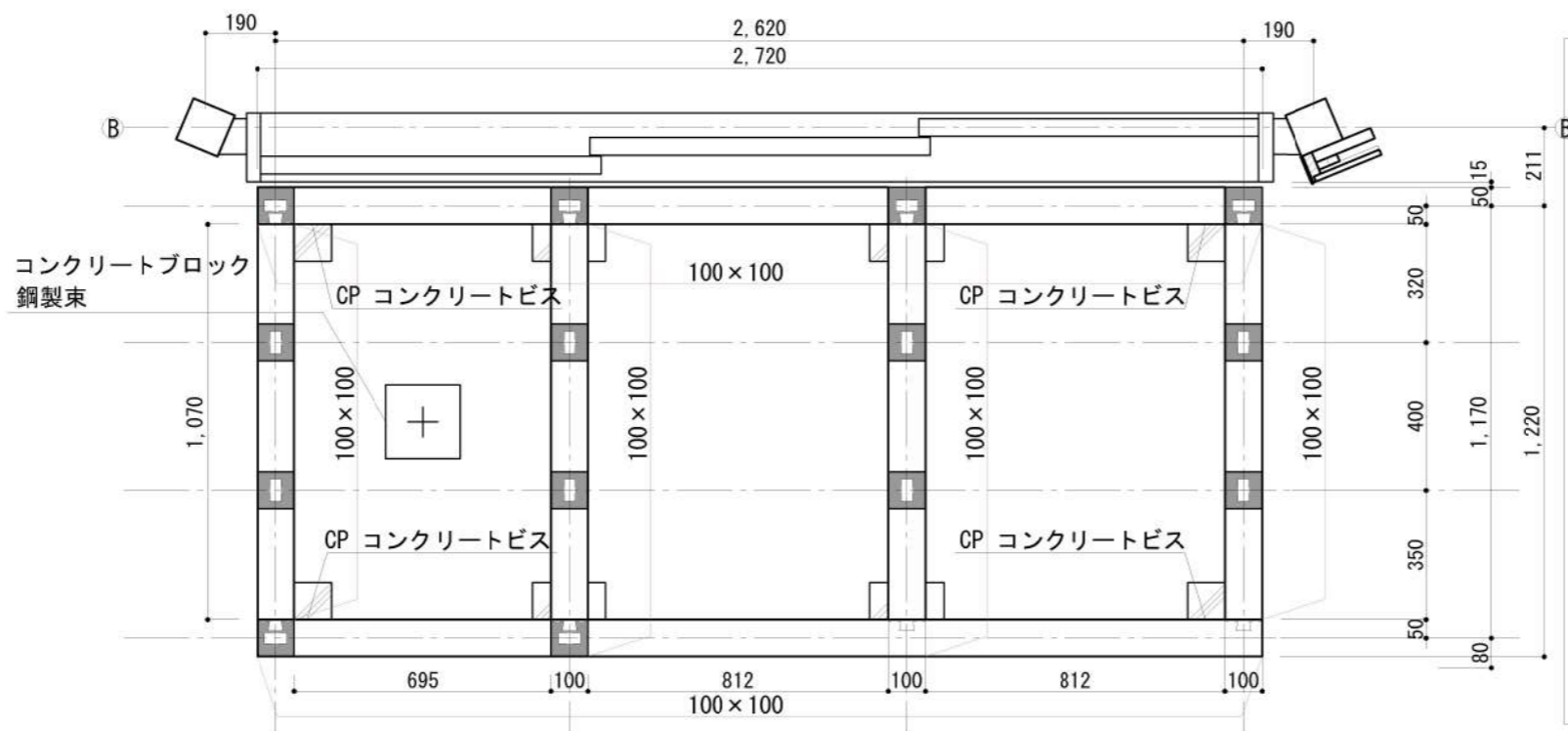

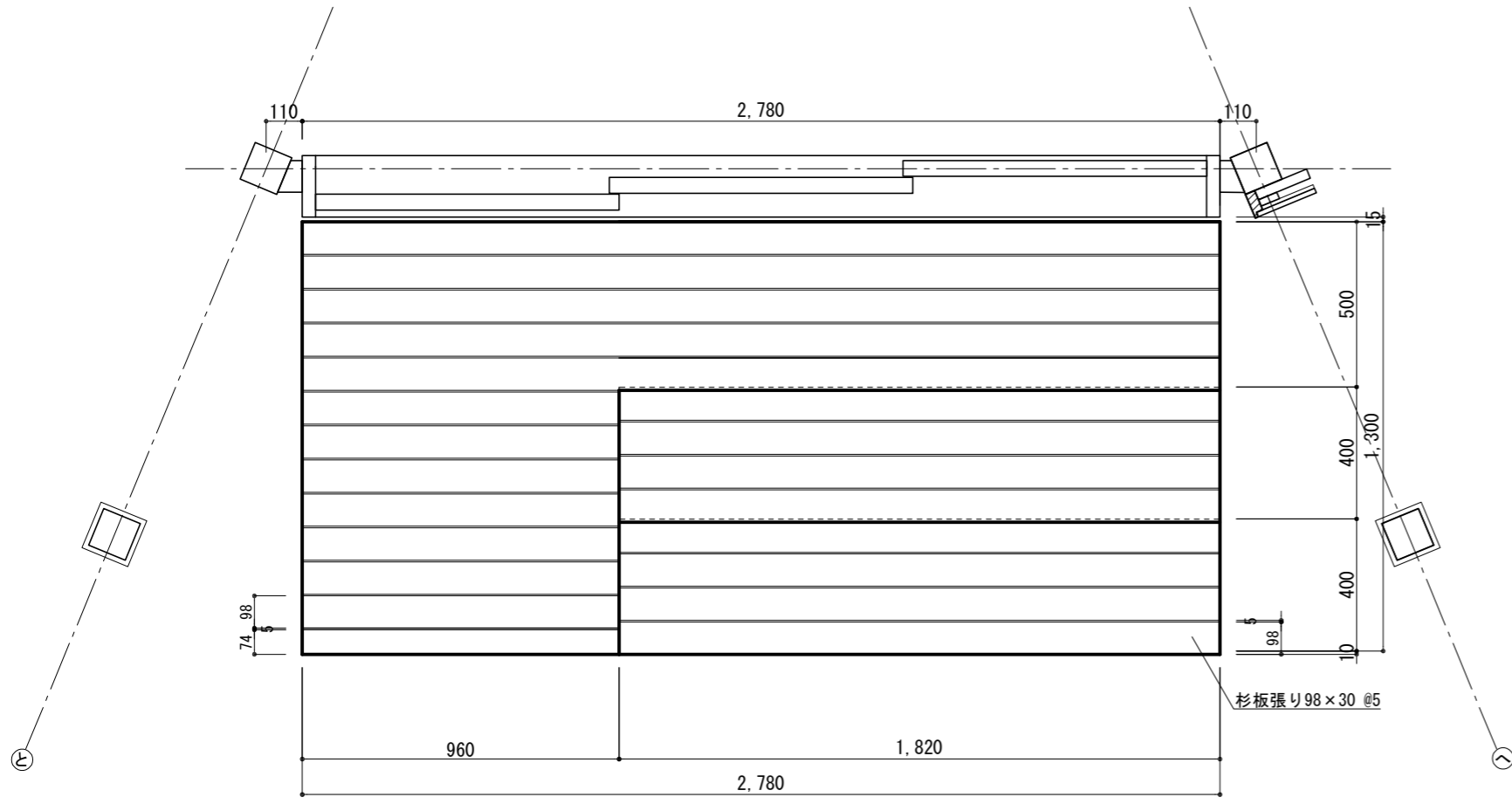

平面図 1:20

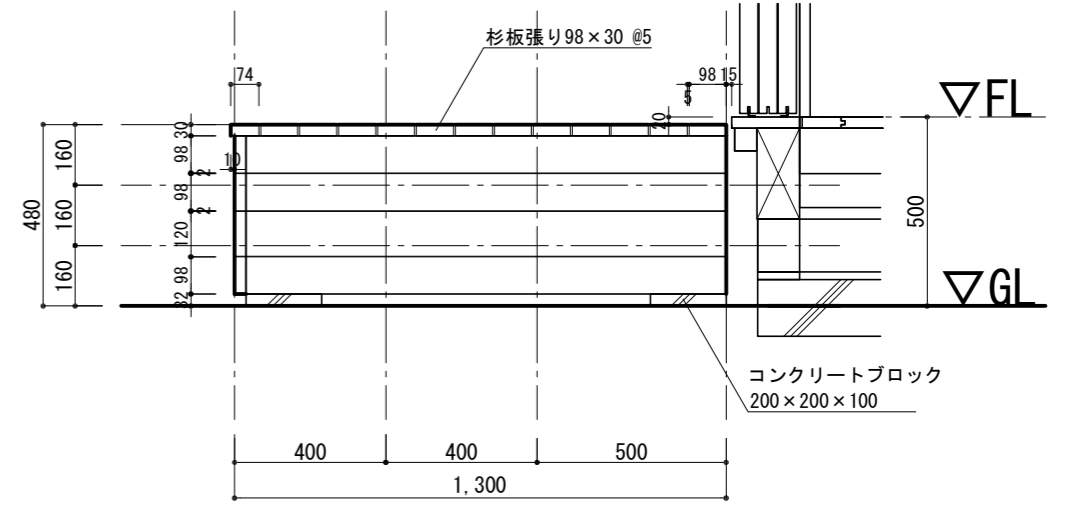

西立面図 1:20

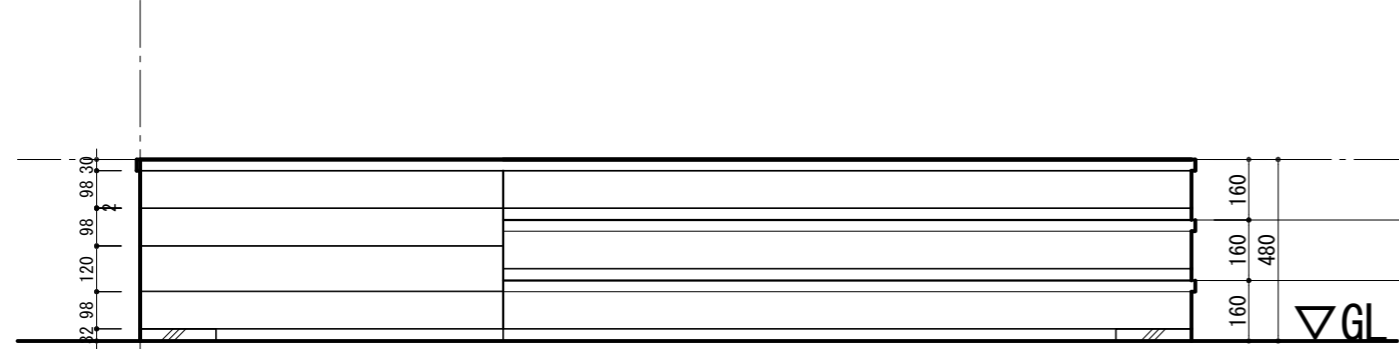

南立面図 1:20

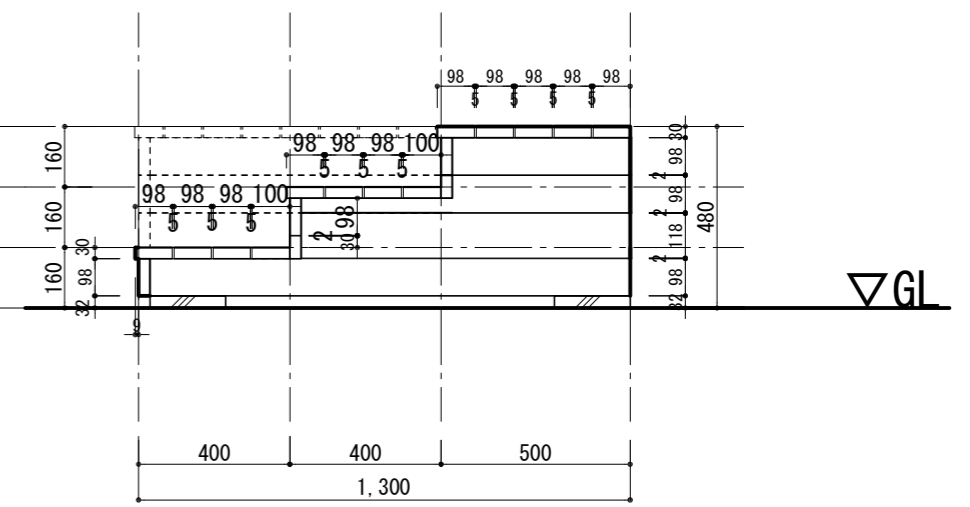

東立面図 1:20

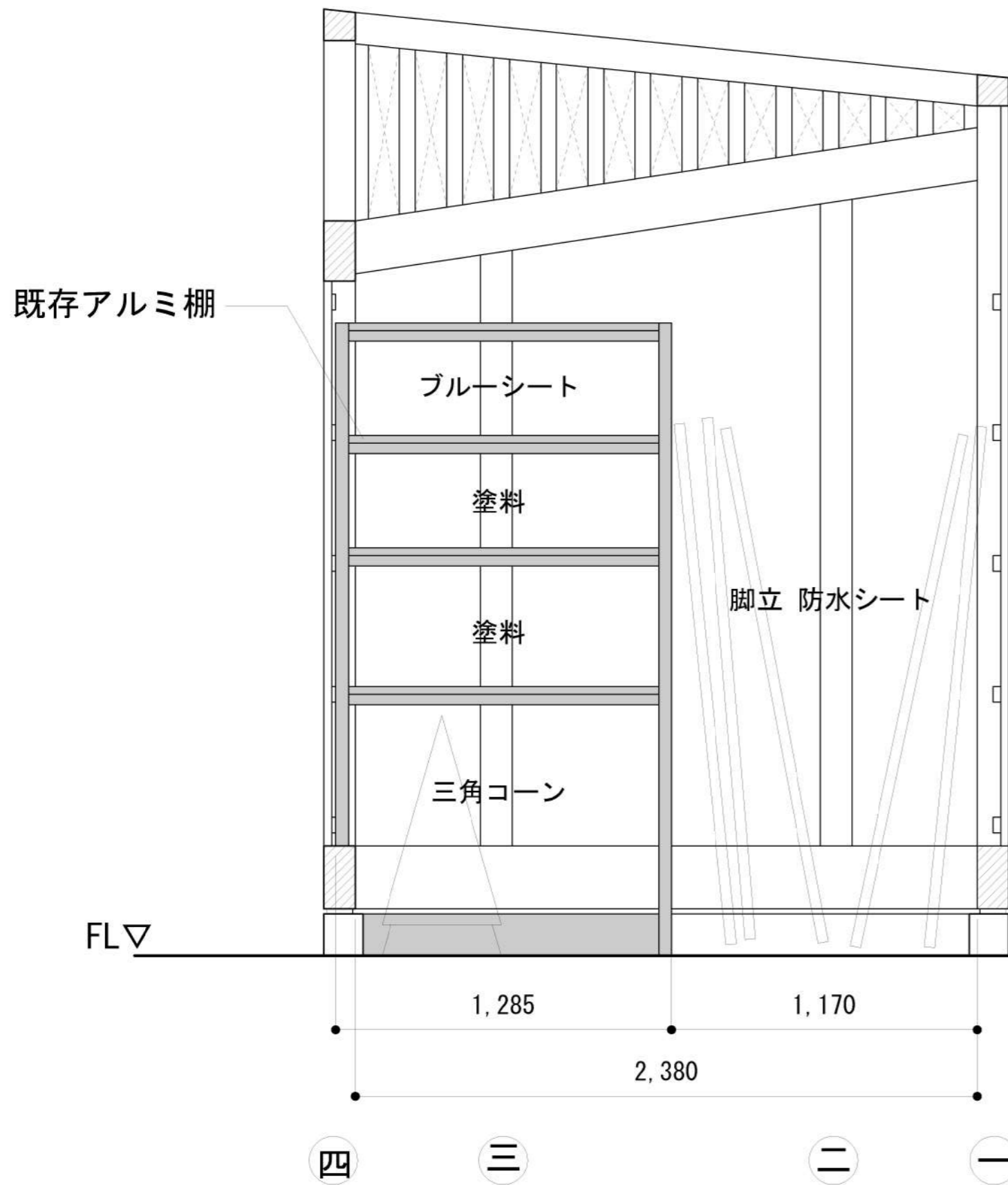

正面図

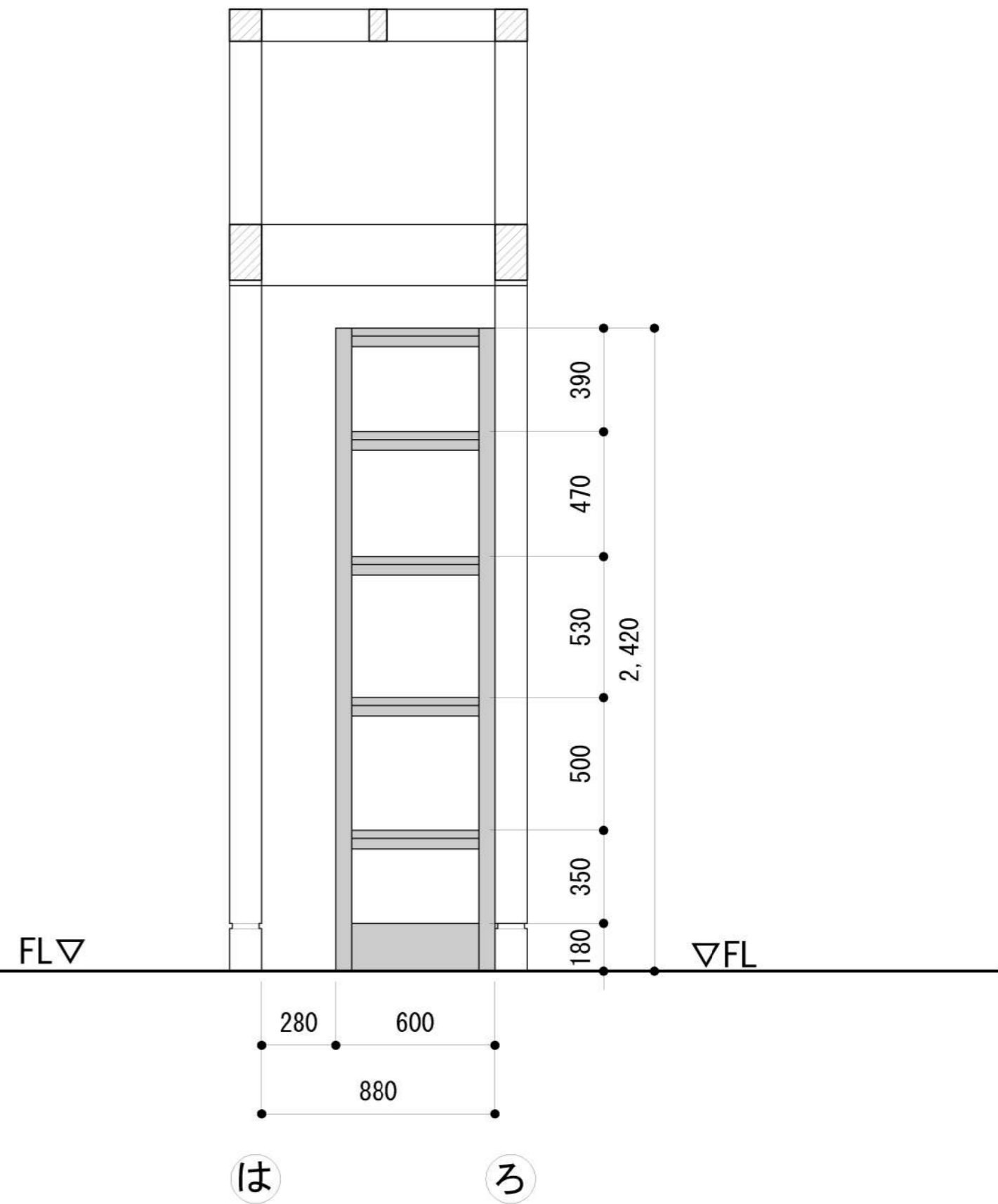

側面図

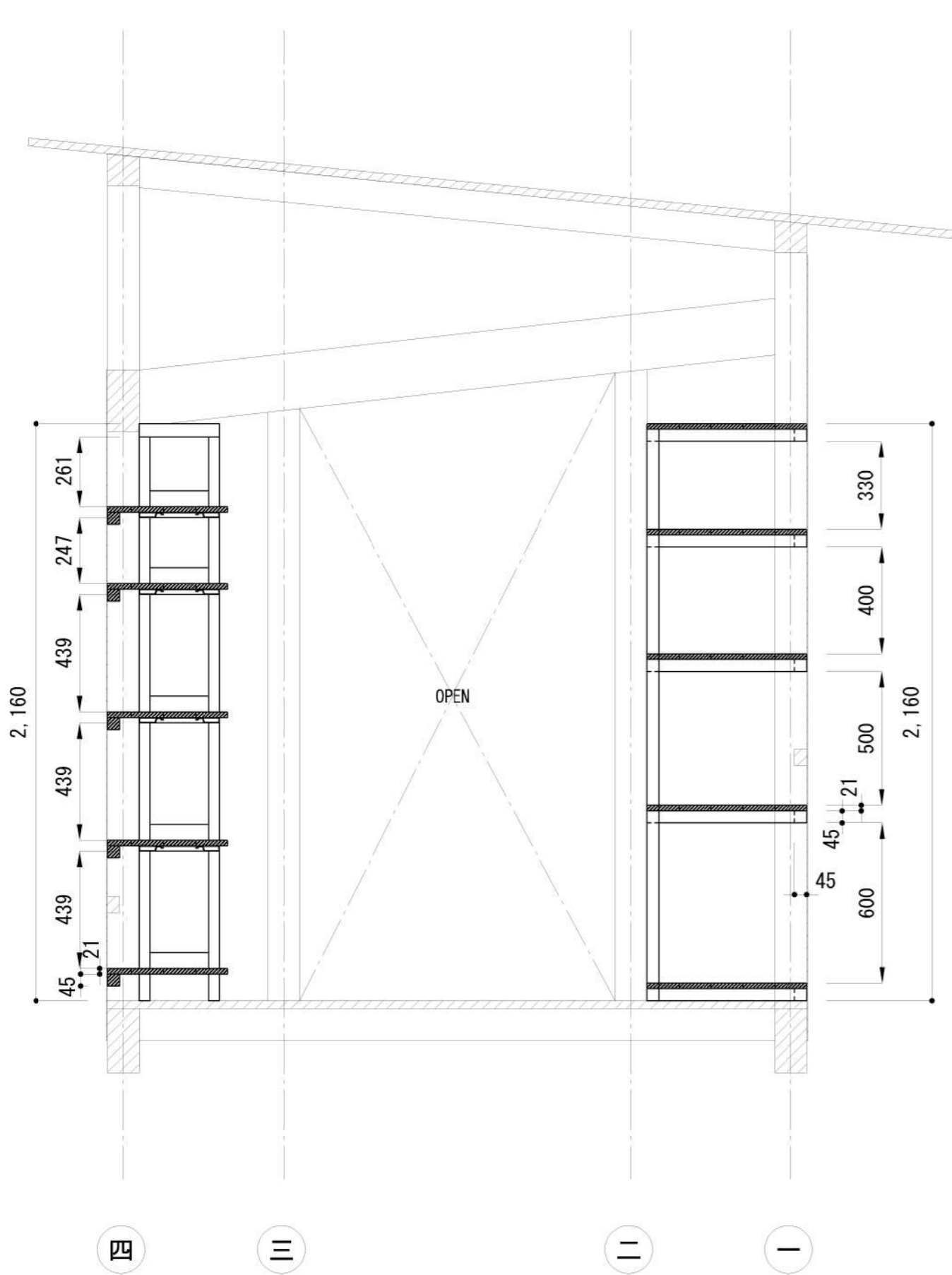

棚断面図

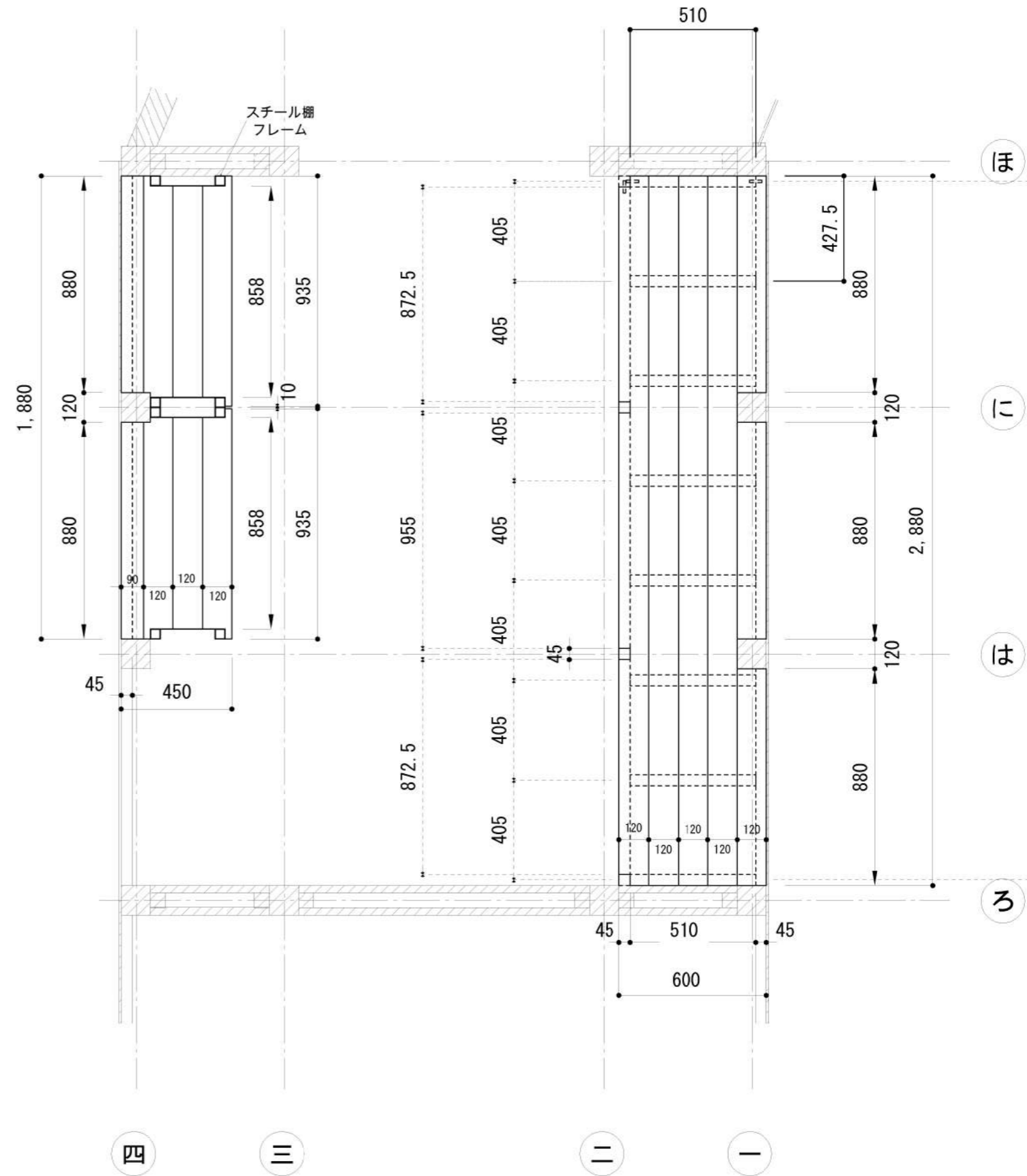

棚平面図



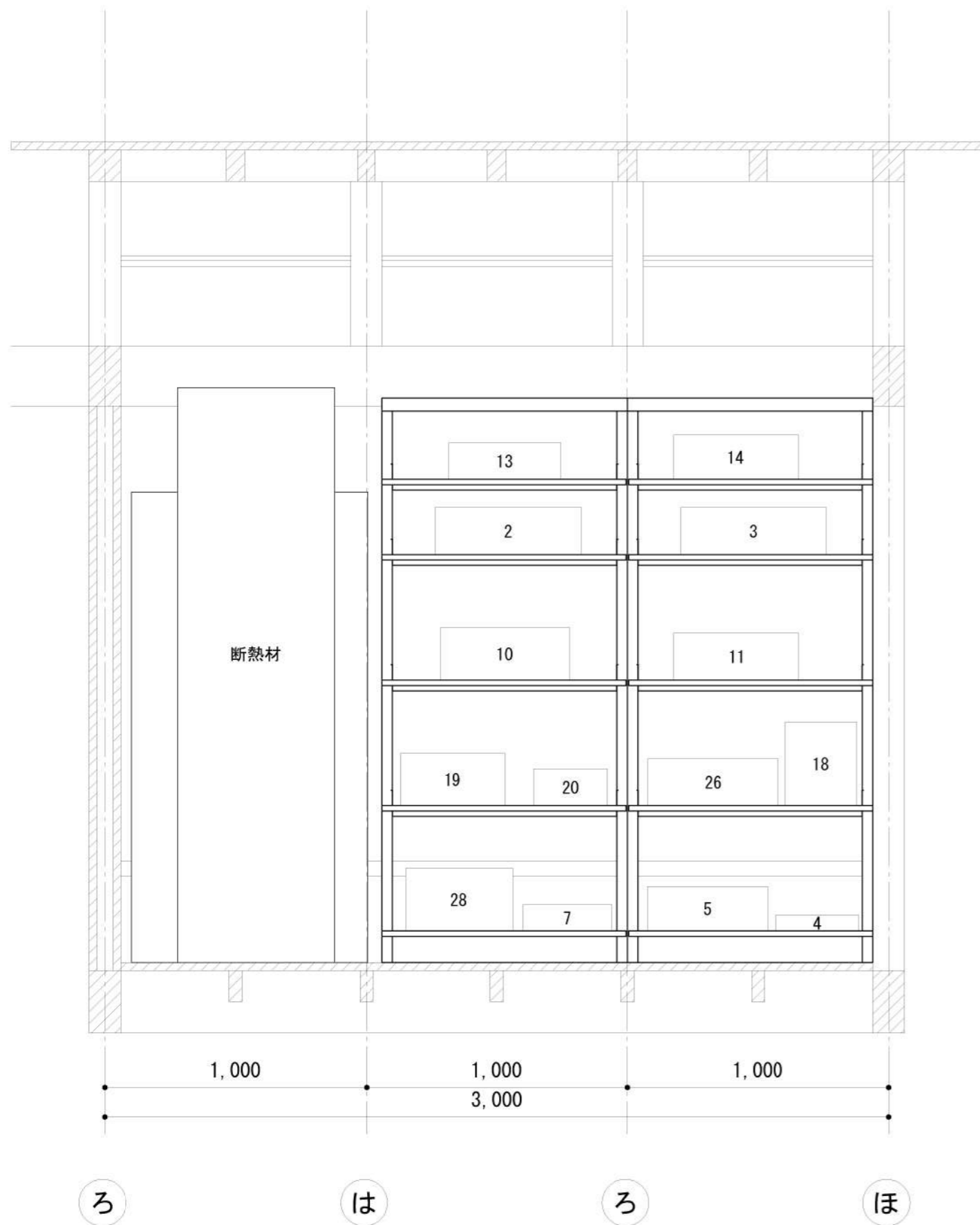

南棚立面図

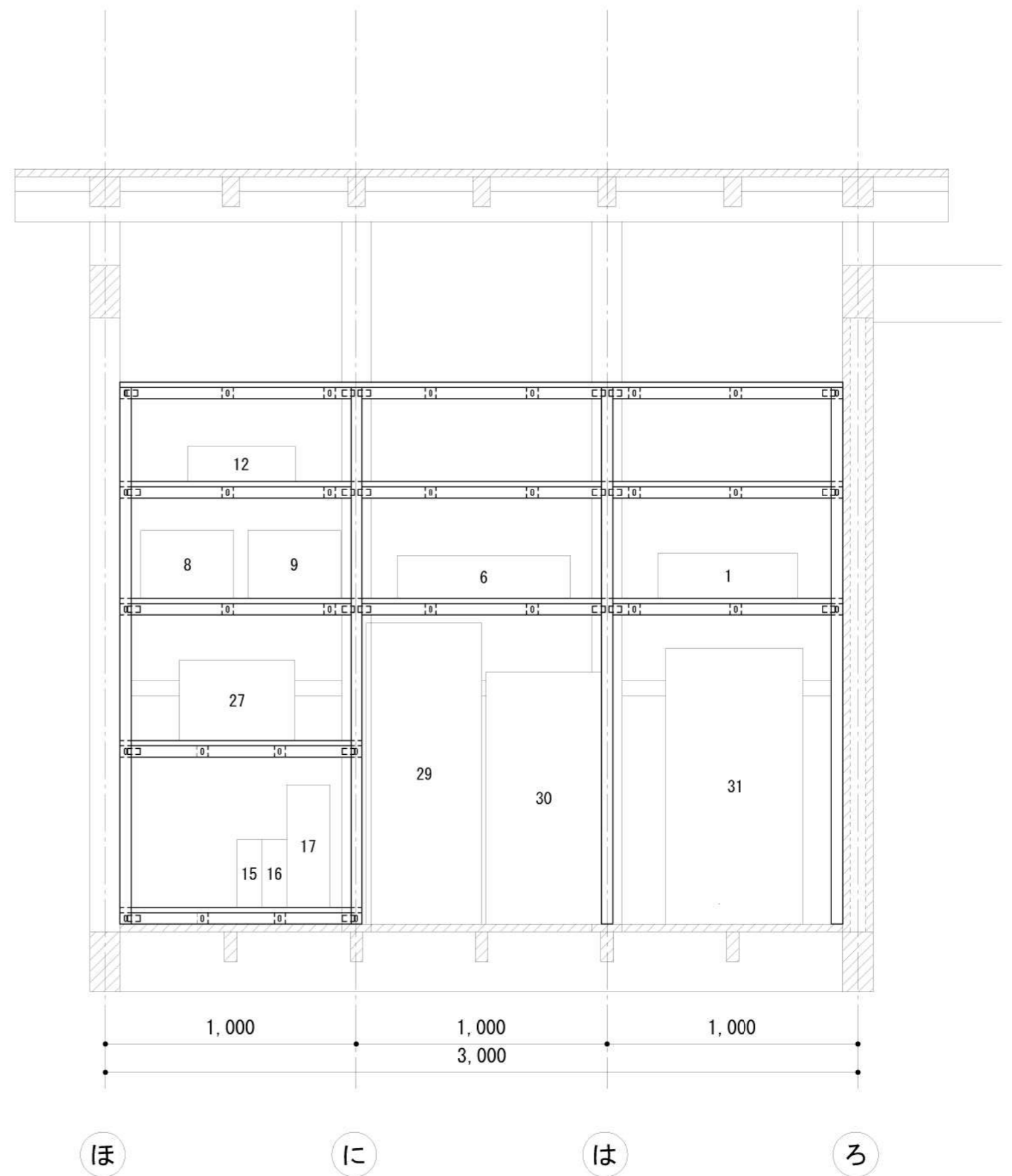

北棚立面図

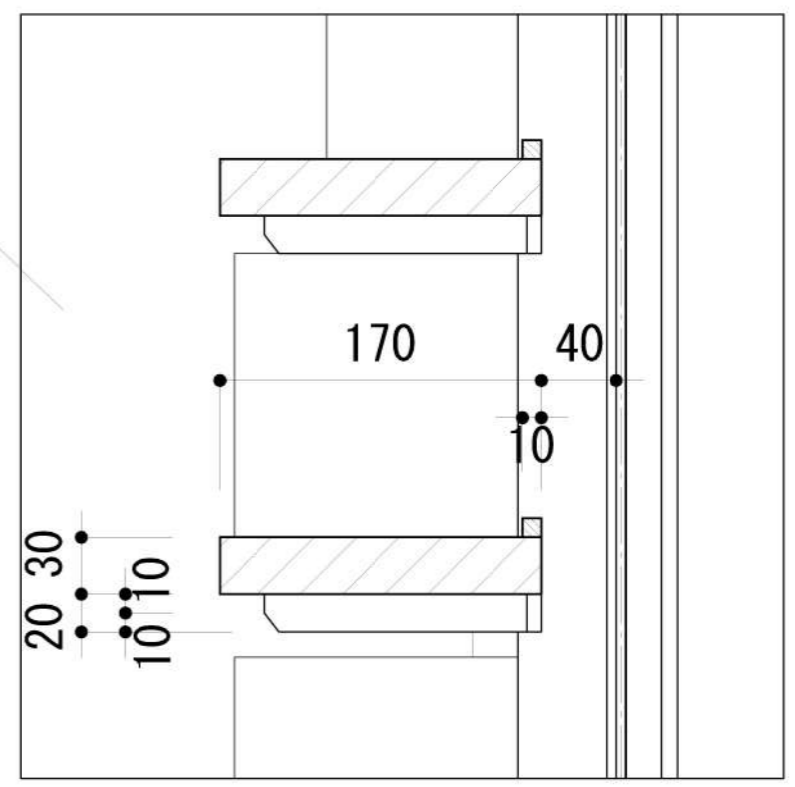
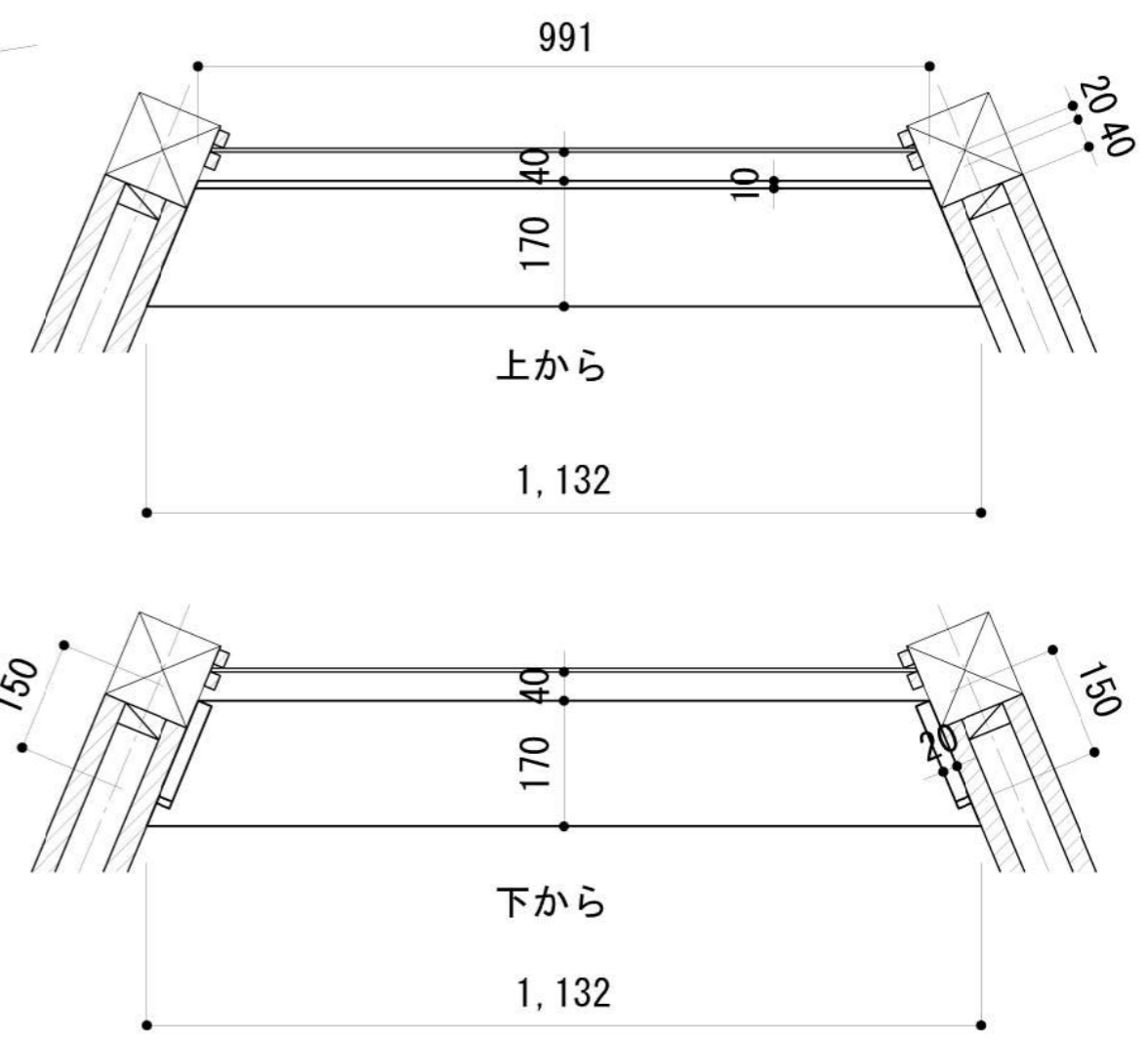
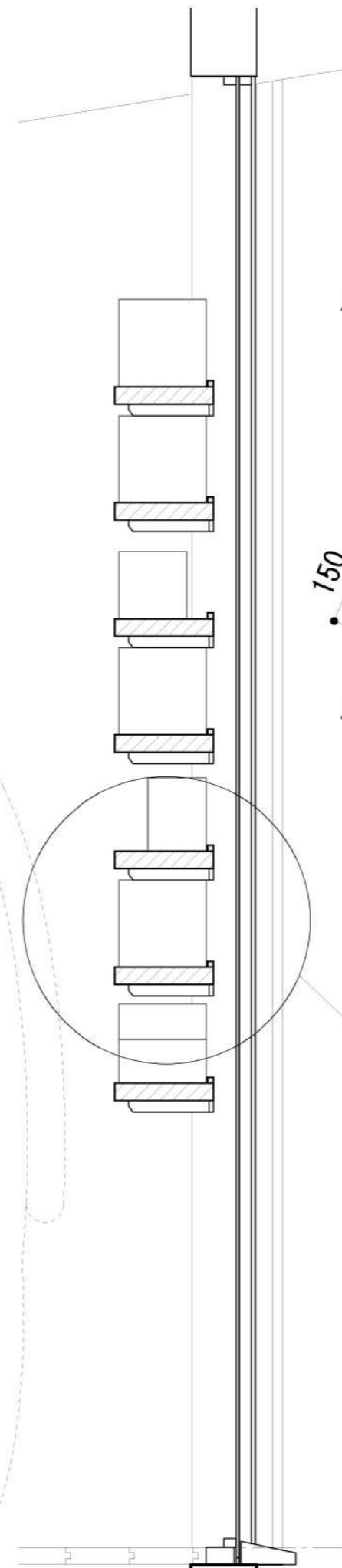
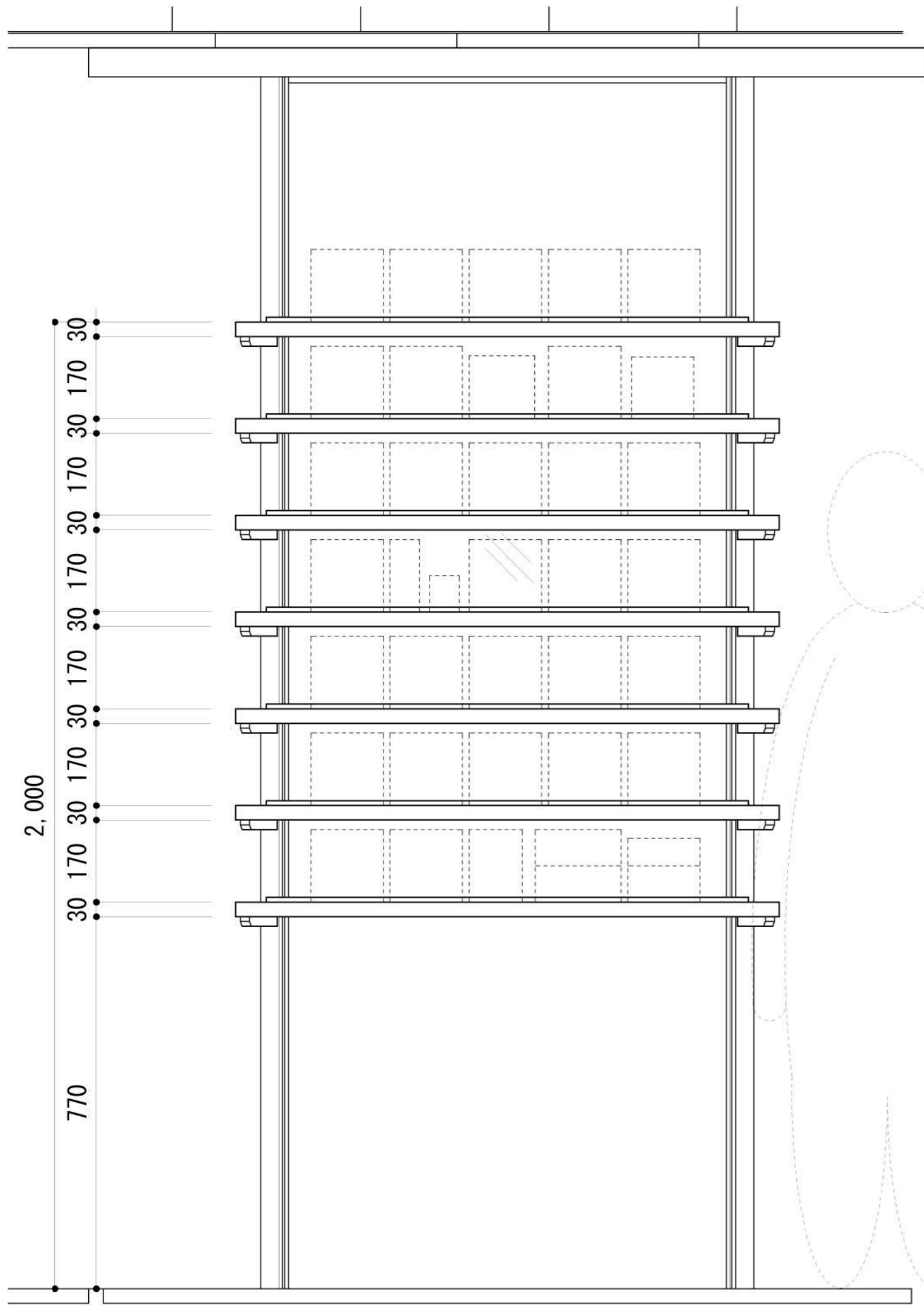

TITLE NAME SCALE DATE SHEET NO.

丁稚基地 玄関口 家具図 1/10, 1/5 2023/06/07 12-3-1

竣工図

DRAW: 坂本

岐阜県立森林文化アカデミー
木造建築スタジオ

〒501-3714 岐阜県美濃市曾代88番地 TEL: 0575-35-3889 FAX: 0575-35-3890



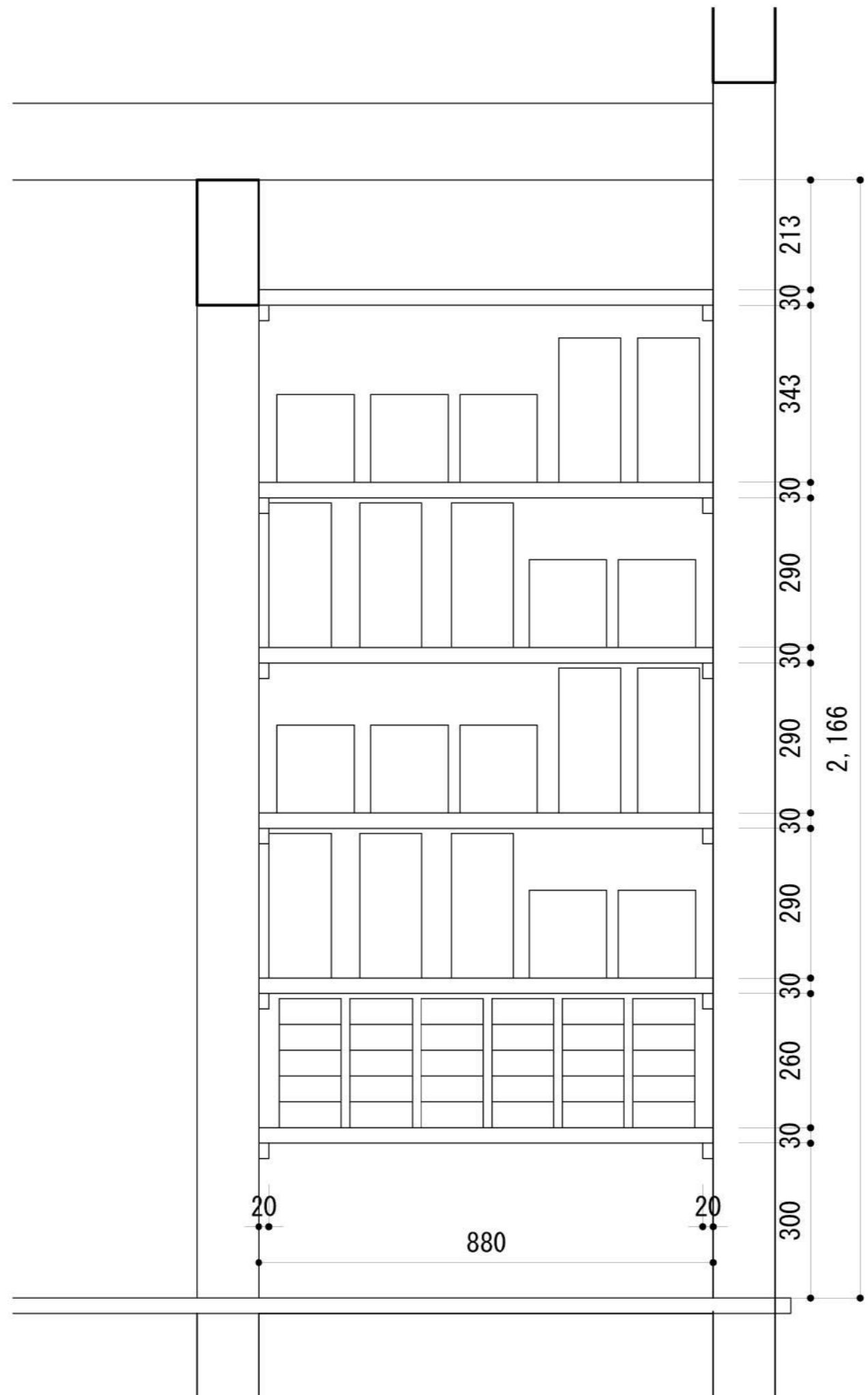

TITLE NAME SCALE DATE SHEET NO.

丁稚基地 玄関口 家具図 1/10 2023/02/07 12-3-2 竣工図

DRAW: 坂本

岐阜県立森林文化アカデミー
木造建築スタジオ

〒501-3714 岐阜県美濃市曾代88番地 TEL:0575-35-3889 FAX:0575-35-3890



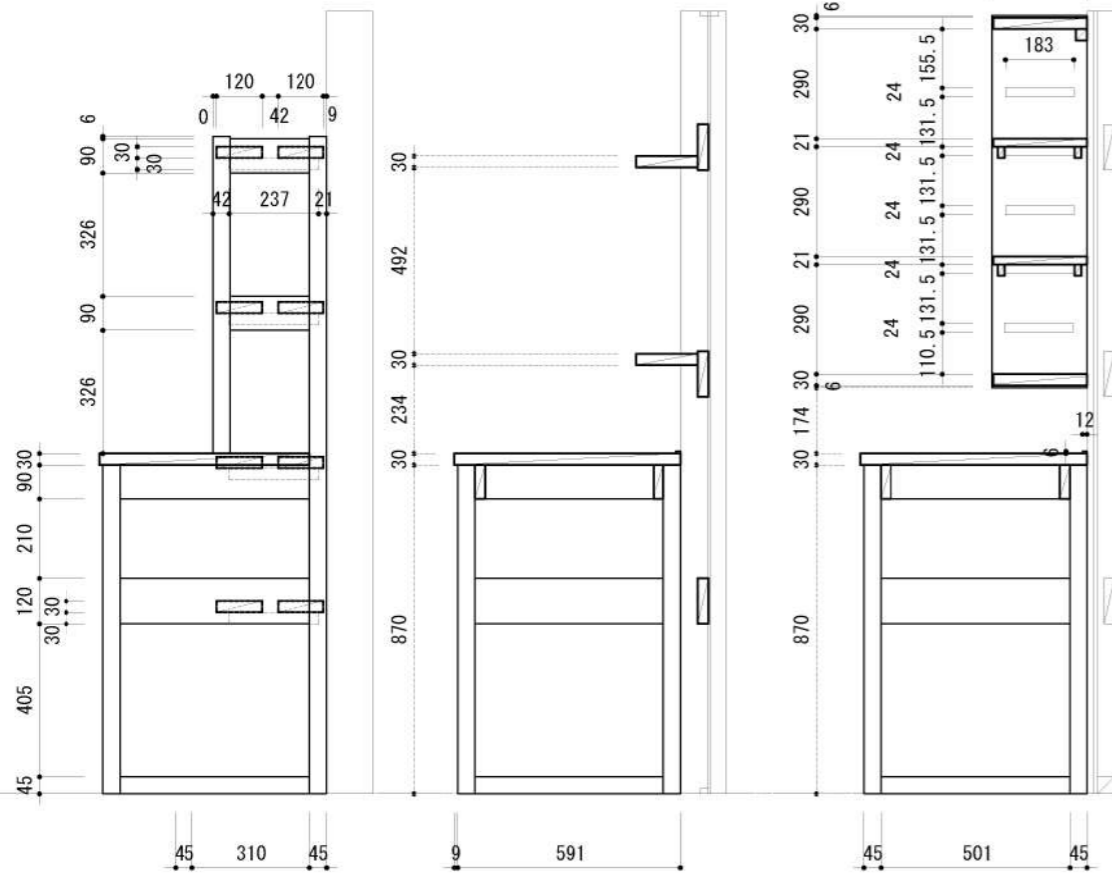

断面図 ち

断面図 ぬ~る

断面図 ぬ

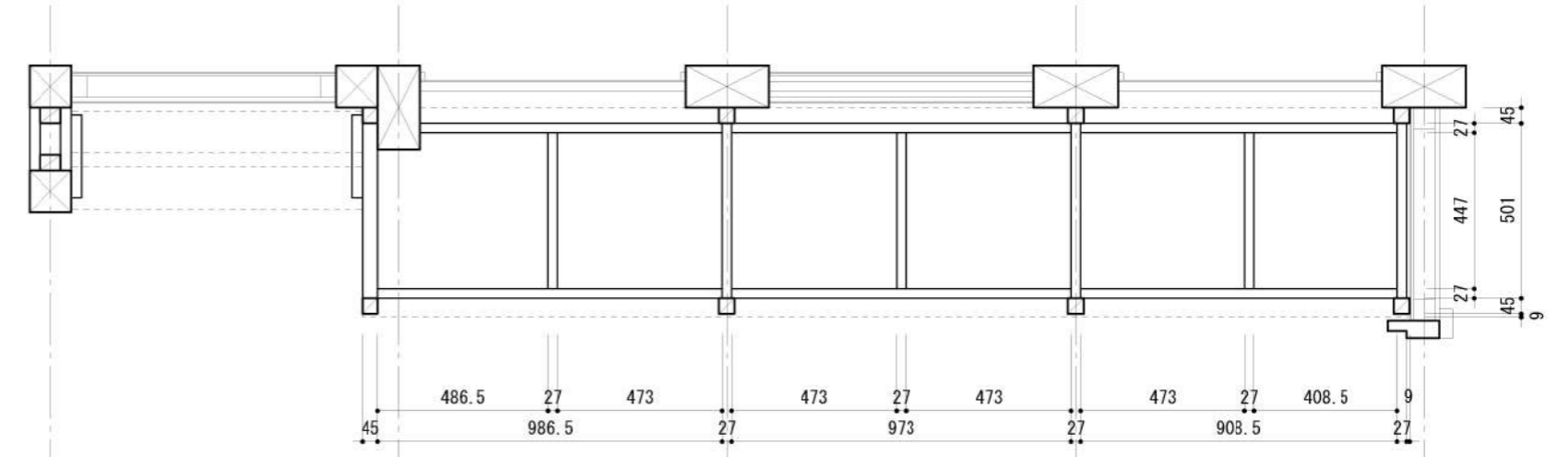

作業台伏図

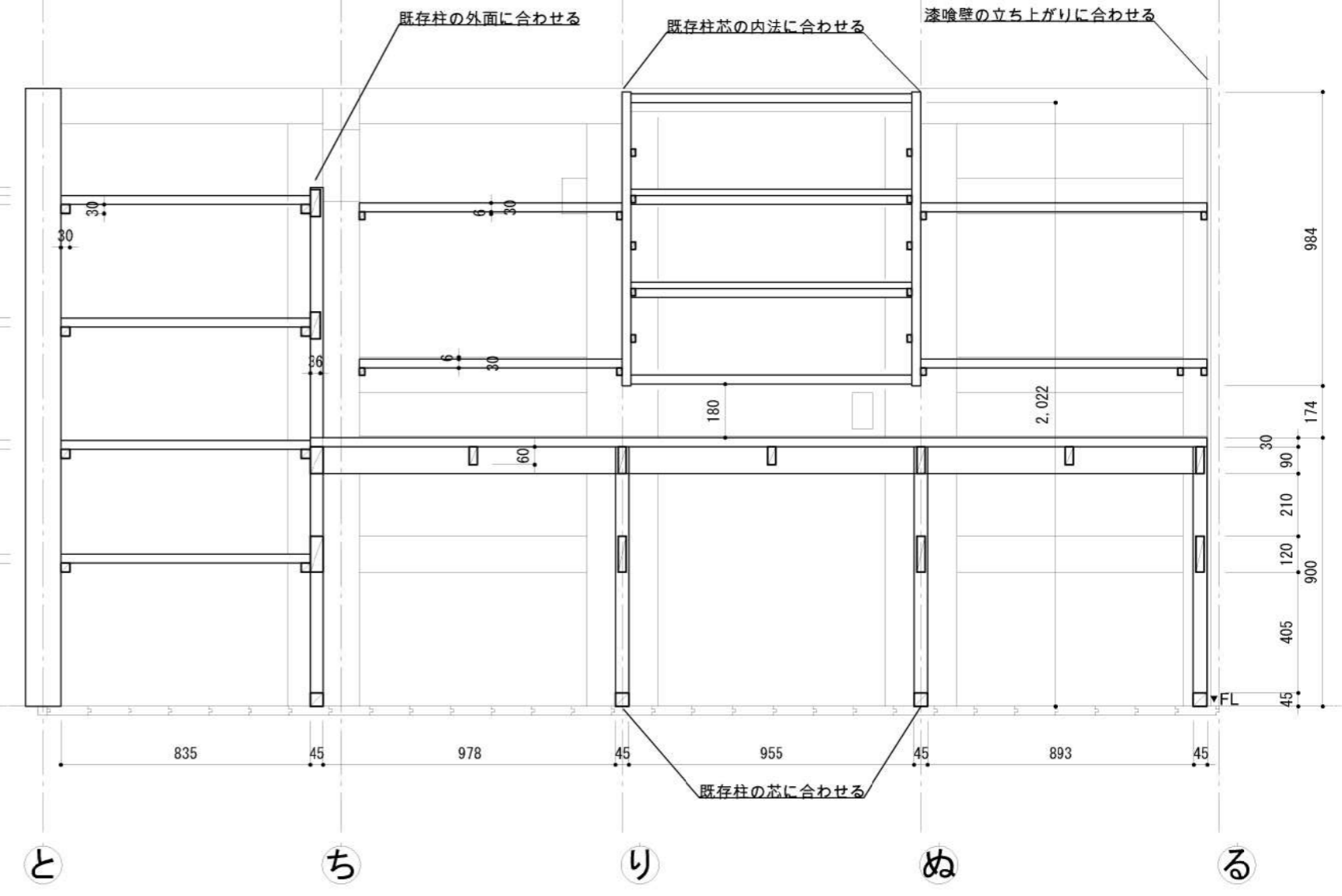

正面図

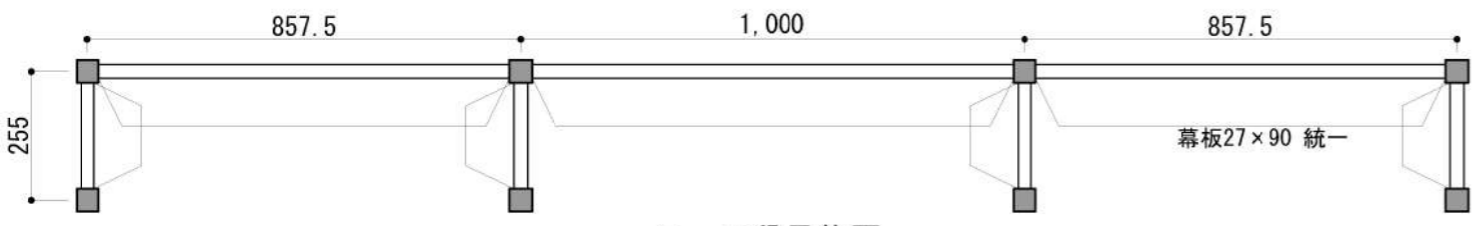

三~五段目伏図

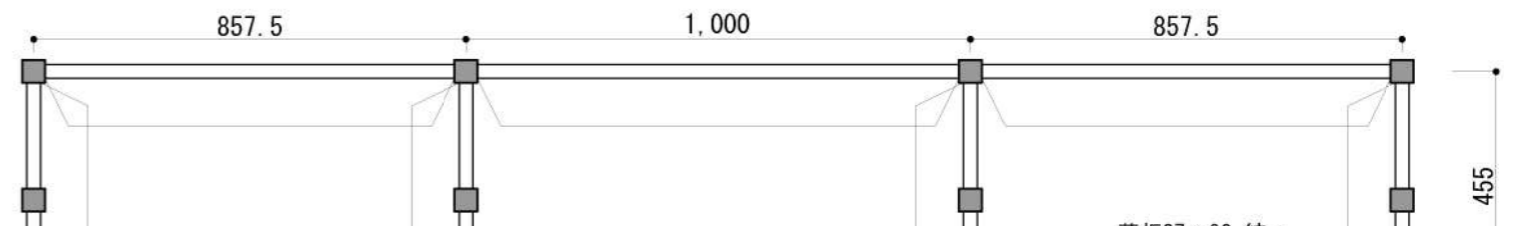

二段目伏図

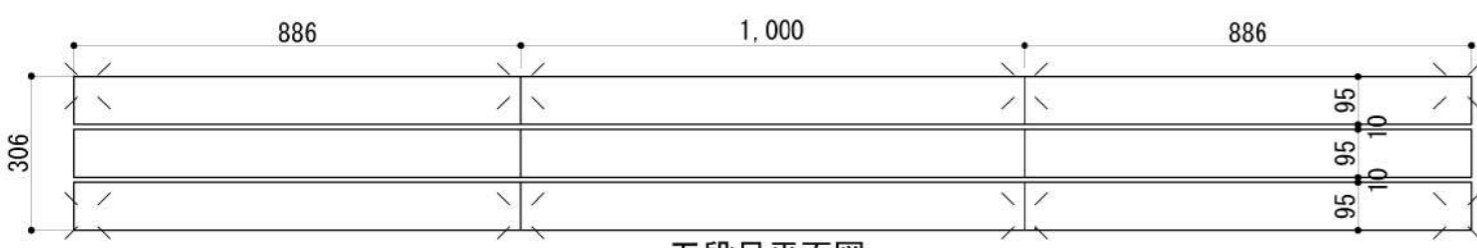

五段目平面図

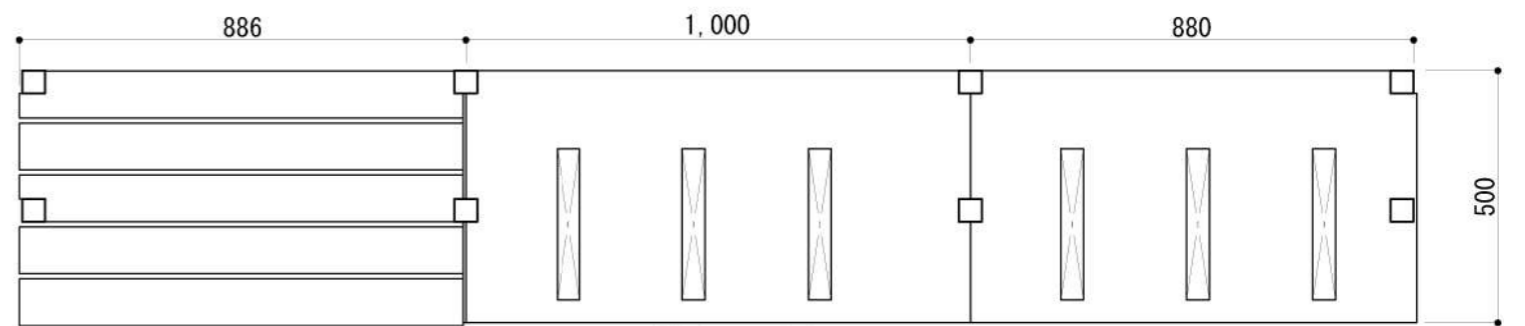

二段目平面図

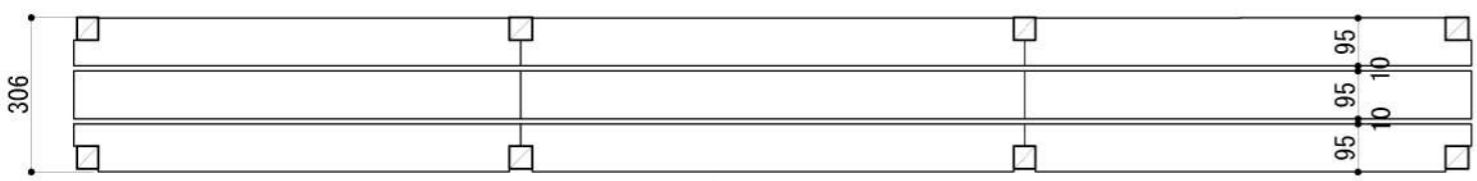

四段目平面図

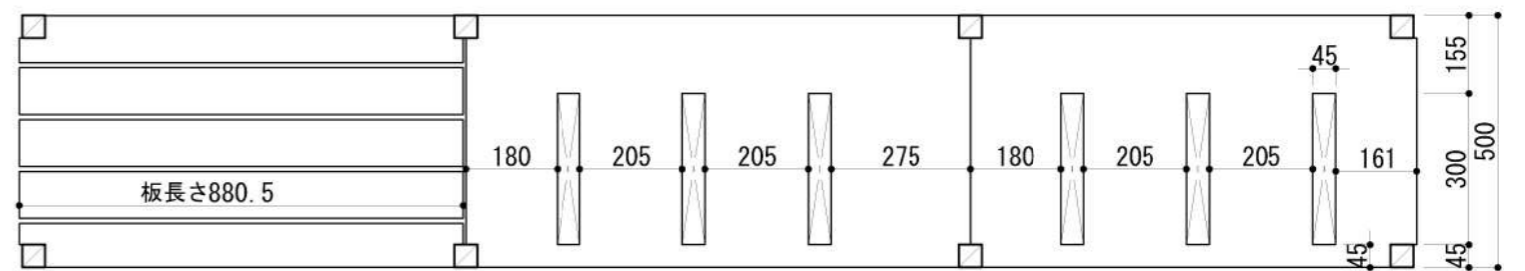

一段目平面図

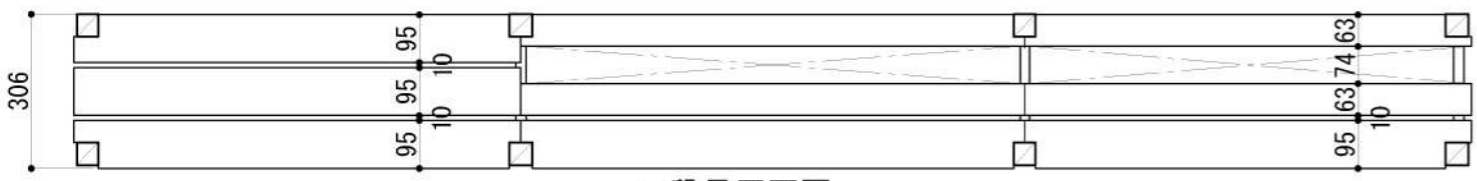

三段目平面図

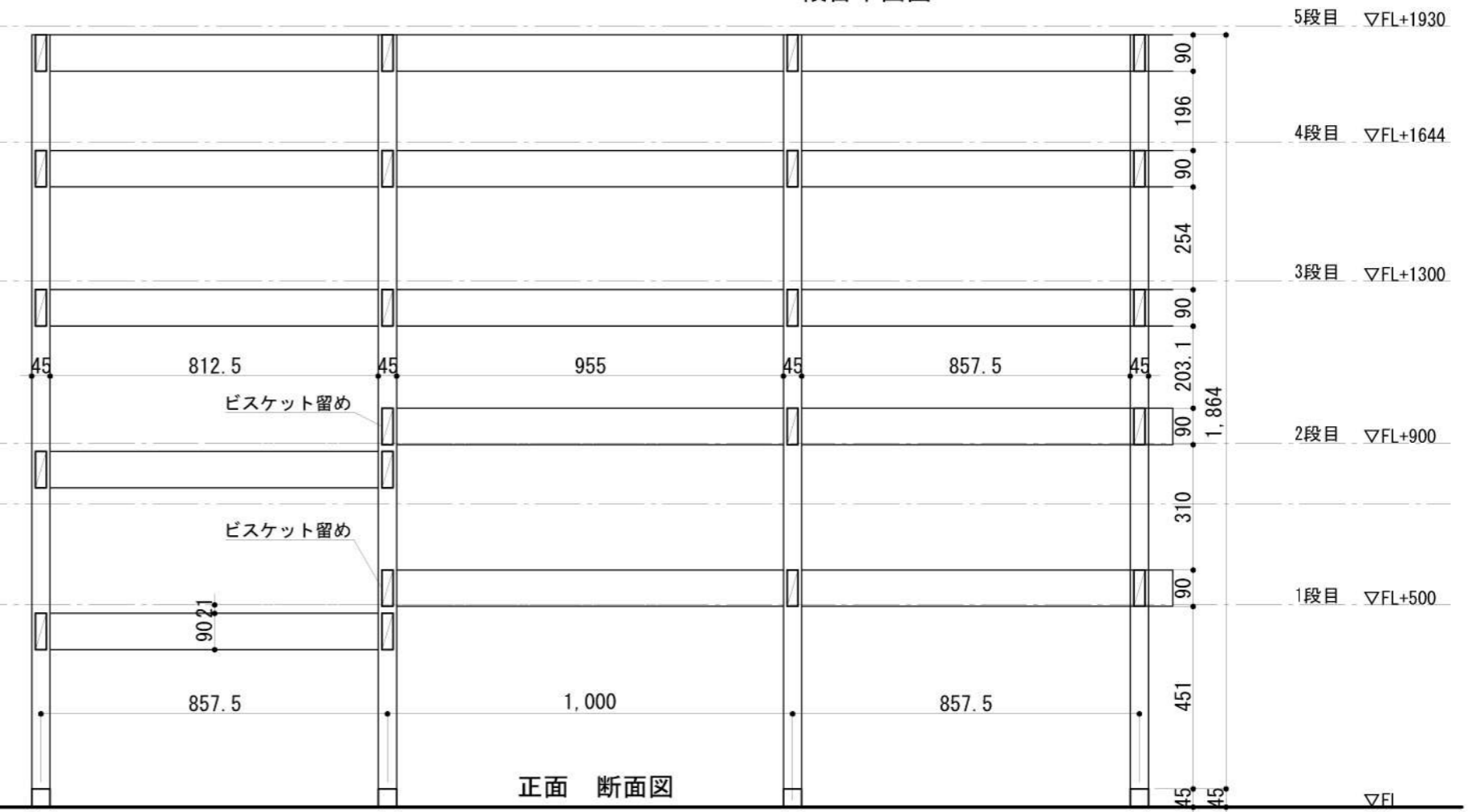
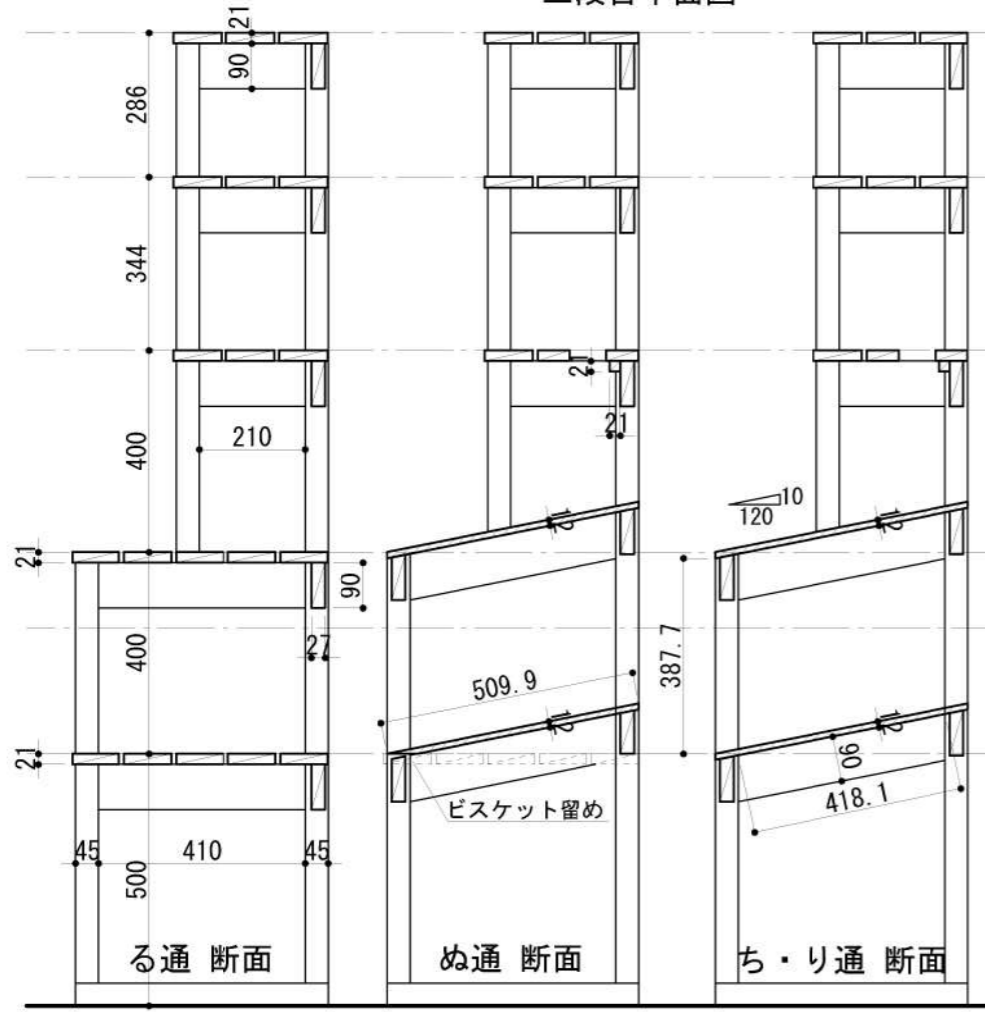

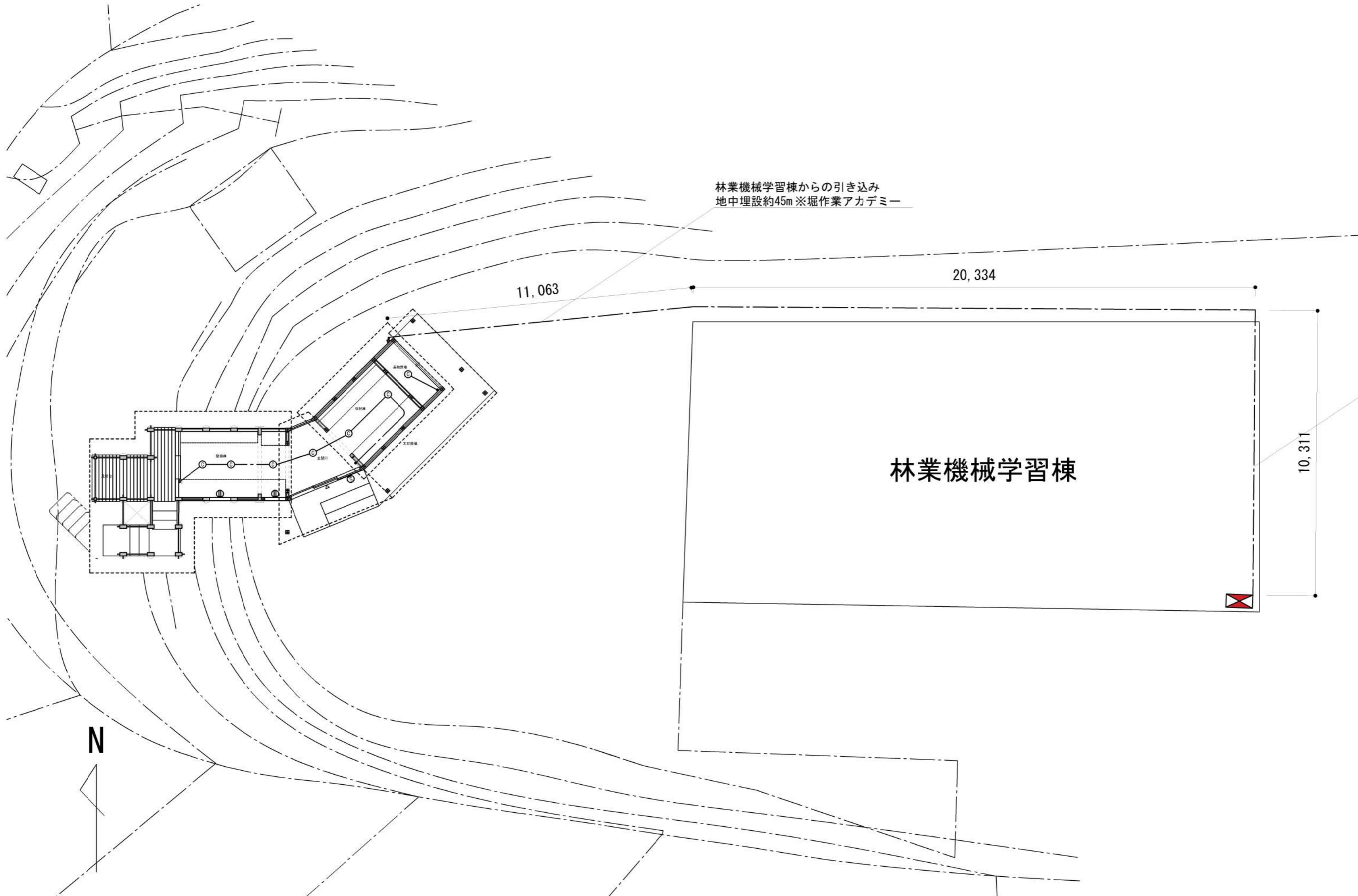

林業機械学習棟からの引き込み
 地中埋設約45m※掘作業アカデミー

林業機械学習棟

N

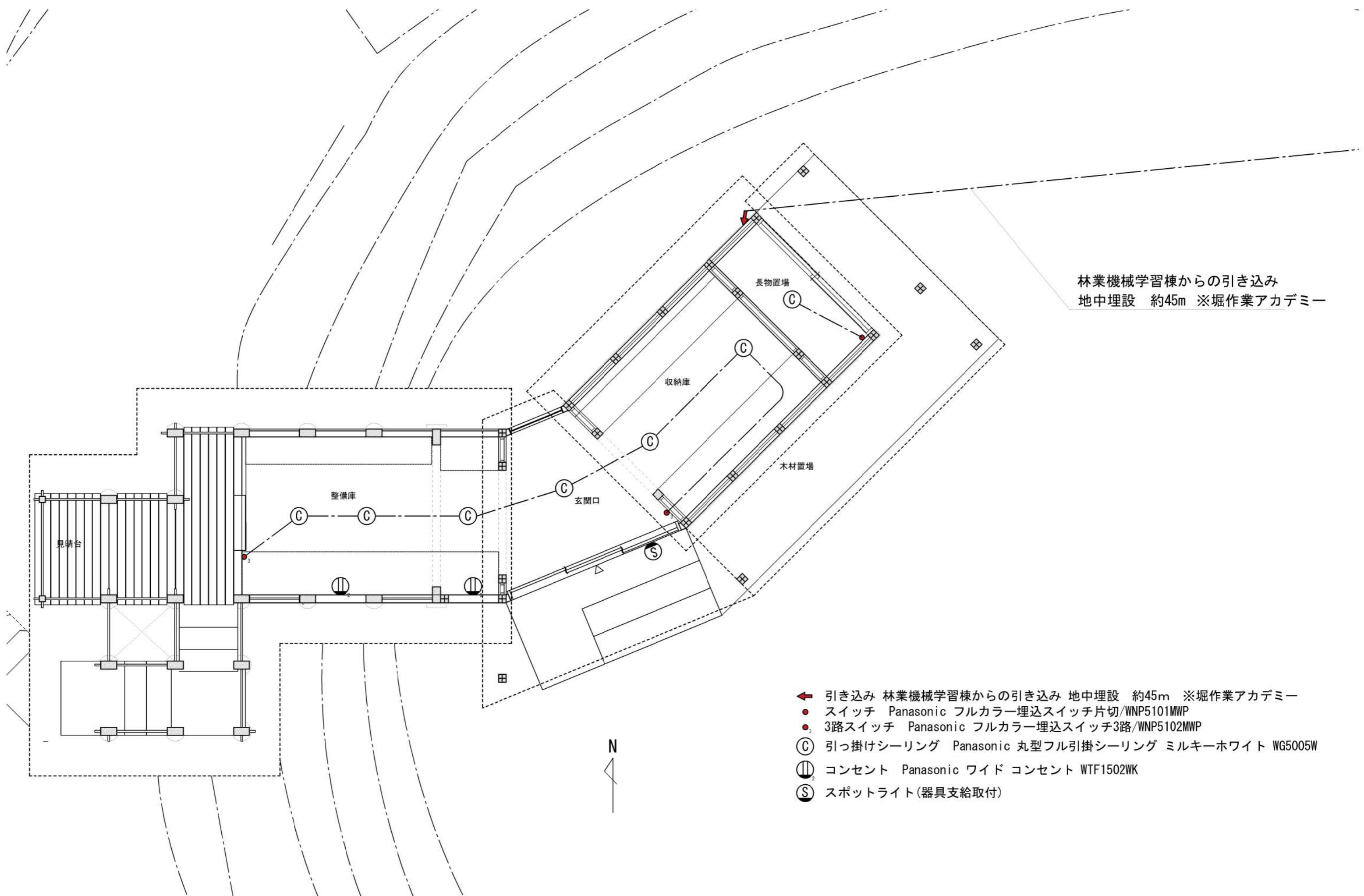

林業機械学習棟からの引き込み
 地中埋設 約45m ※掘作業アカデミー

- ← 引き込み 林業機械学習棟からの引き込み 地中埋設 約45m ※掘作業アカデミー
- スイッチ Panasonic フルカラー埋込スイッチ片切/WNP5101MWP
- 3路スイッチ Panasonic フルカラー埋込スイッチ3路/WNP5102MWP
- ⓐ 引っ掛けシーリング Panasonic 丸型フル引掛シーリング ミルキーホワイト WG5005W
- ⓑ コンセント Panasonic ワイド コンセント WTF1502WK
- ⓒ スポットライト(器具支給取付)